DẤU ẤN

RỒNG THIÊNG

TẬP 7: TRỪNG TRỊ KẺ PHẢN BỘI

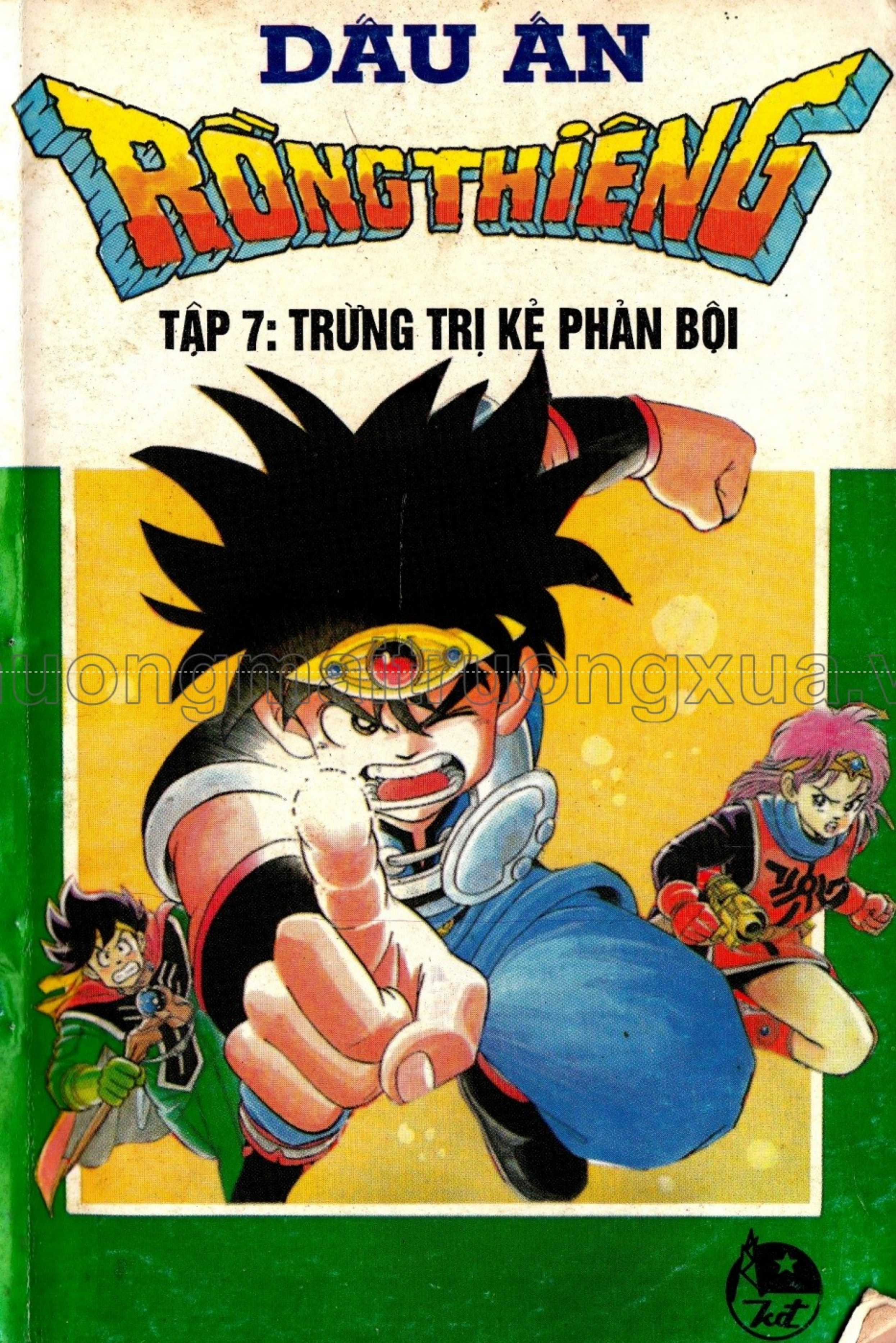

luongnguyenduongxua.v

Kịch bản: **RIKU SANJO** Tranh: **KOJI INADA**

DẤU ẤN RỒNG THIÊNG

NHÀ XUẤT BẢN KIM ĐỒNG HÀ NỘI - 1996

thuongmaitruongxua.vn

thuongmaitruongxua.vn

Đức Lâm biên soạn theo bản tiếng Nhật của Ri Ku Sanjo và Koji Innada , do Nhà xuất bản Shueisha Nhật Bản xuất bản với sự cộng tác của dịch giả Đoàn Ngọc Cảnh.

TẬP 7: TRỪNG TRỊ KẺ PHẢN BỘI

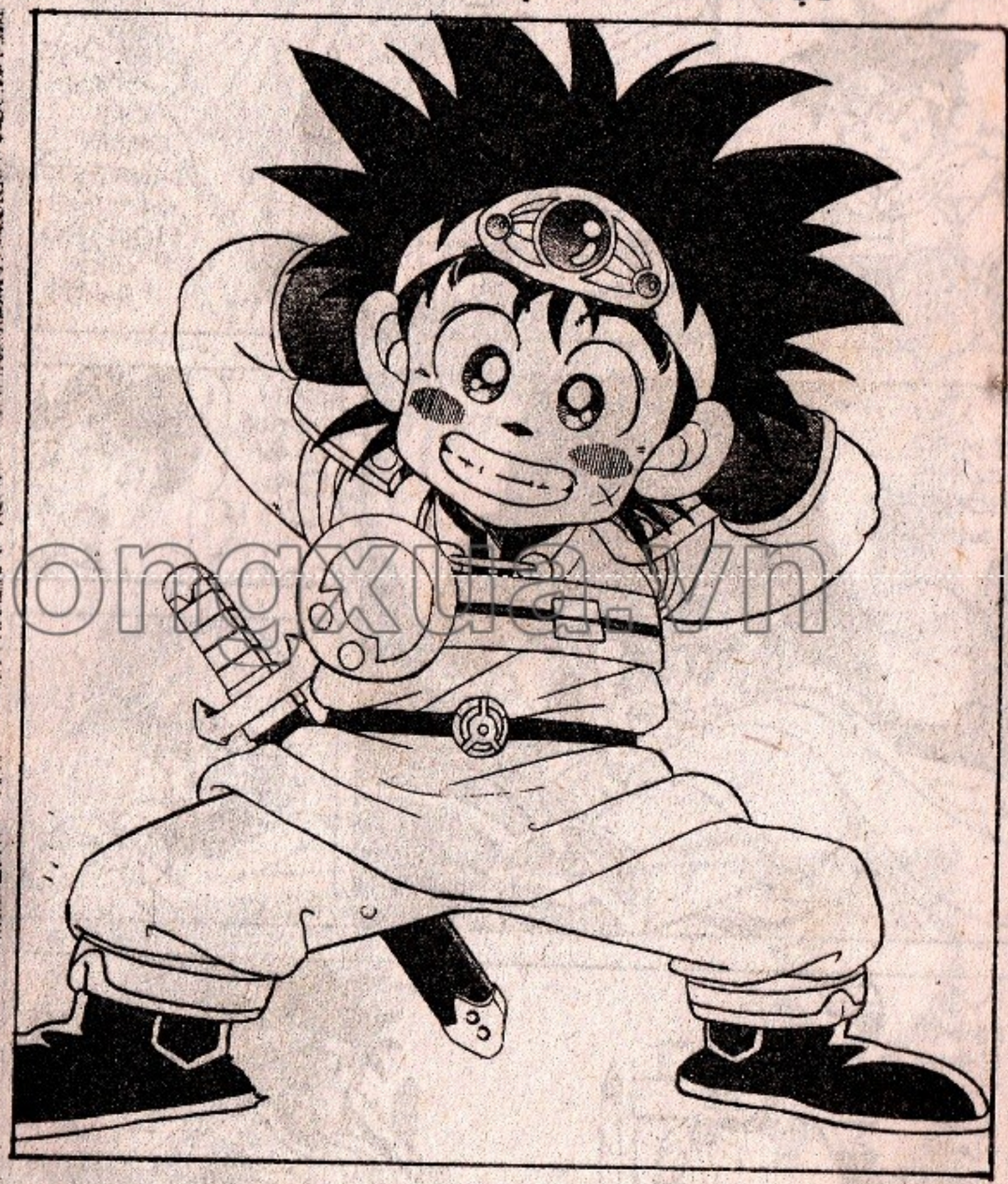

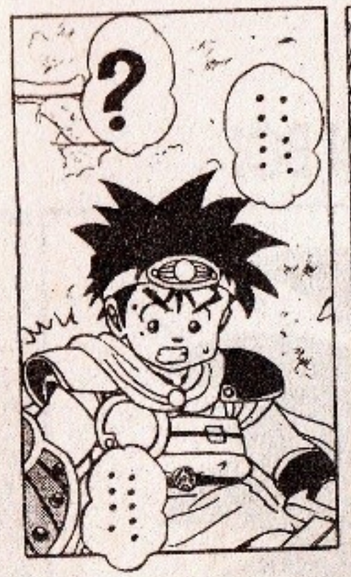

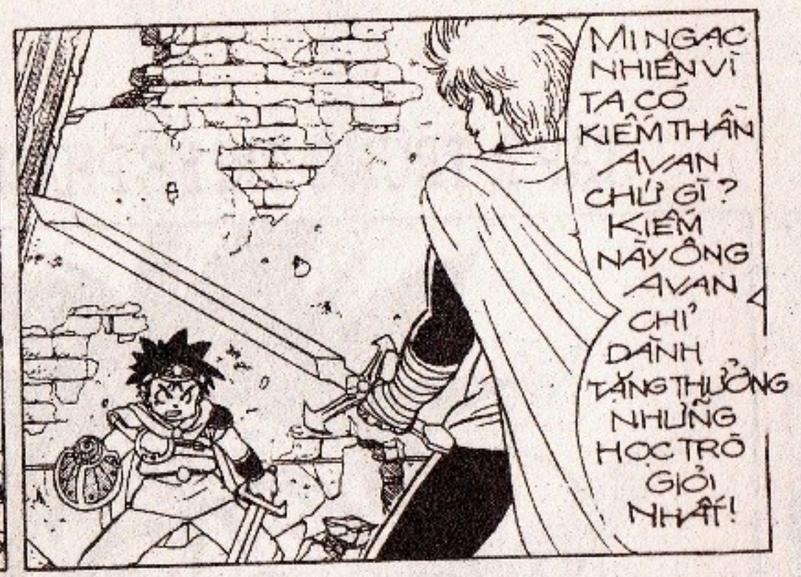

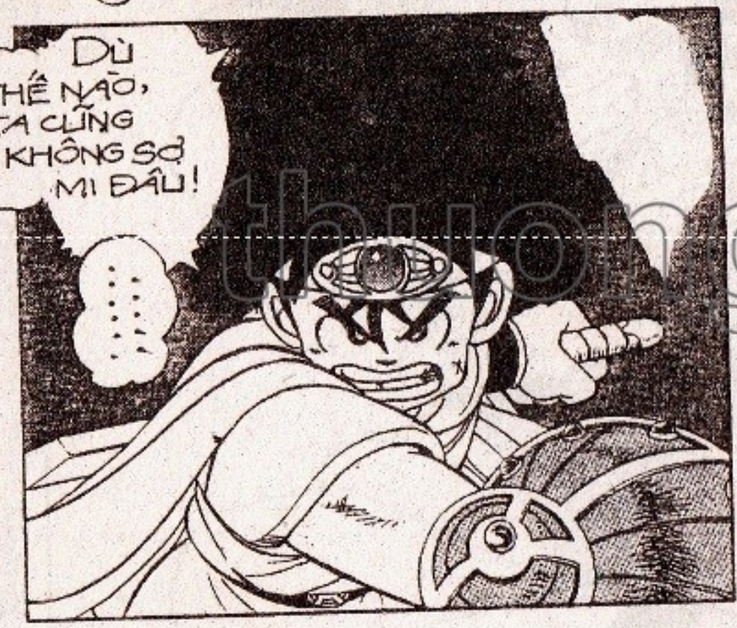

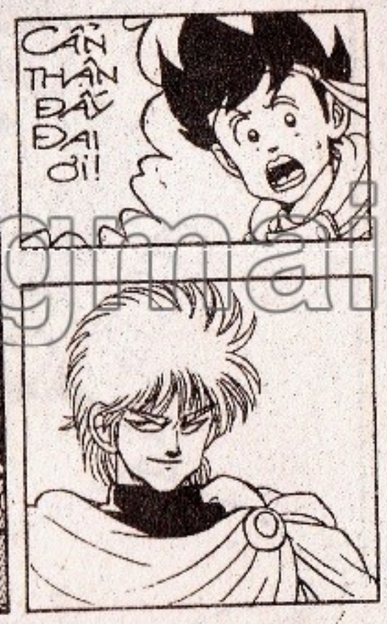

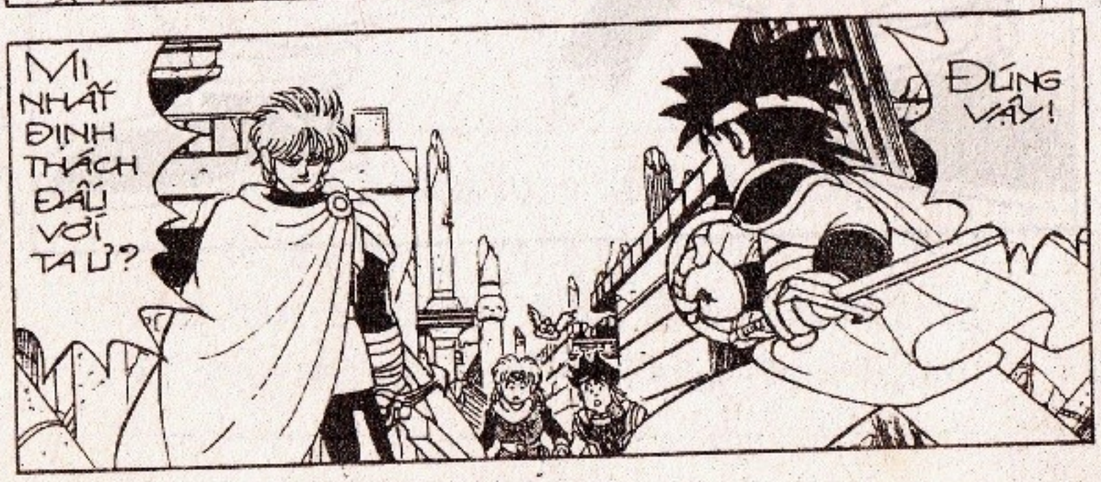

thuongmaitruongxua.vn

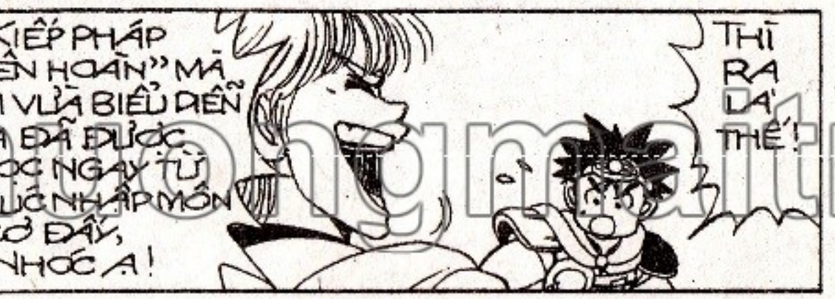

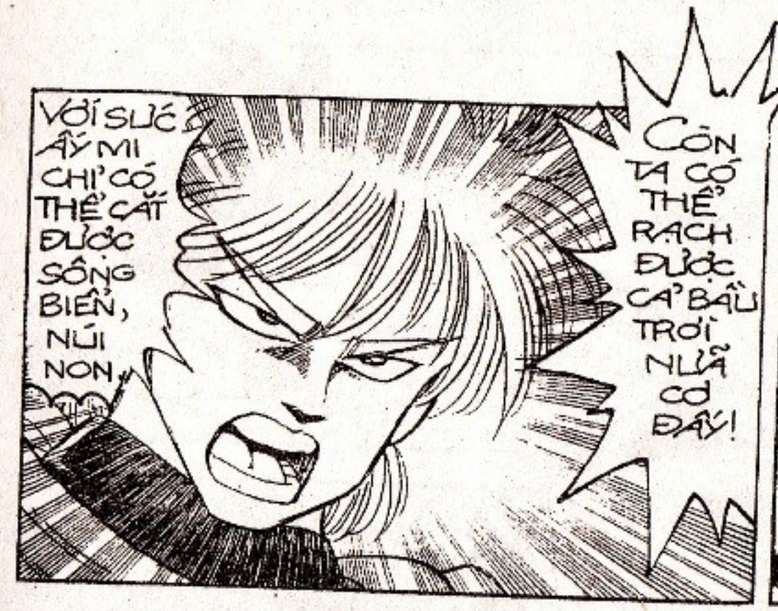

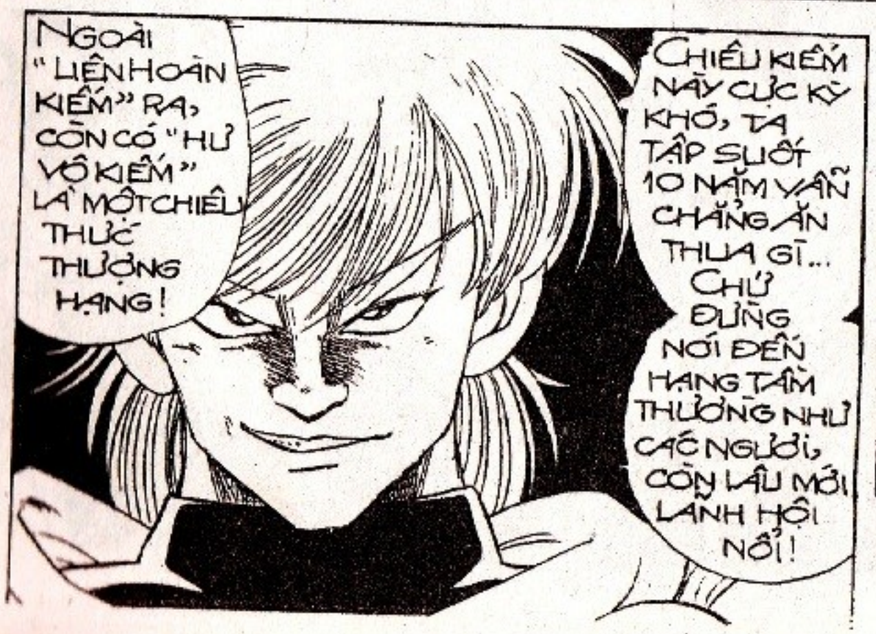

truyenhoanmaitruongxua.vn

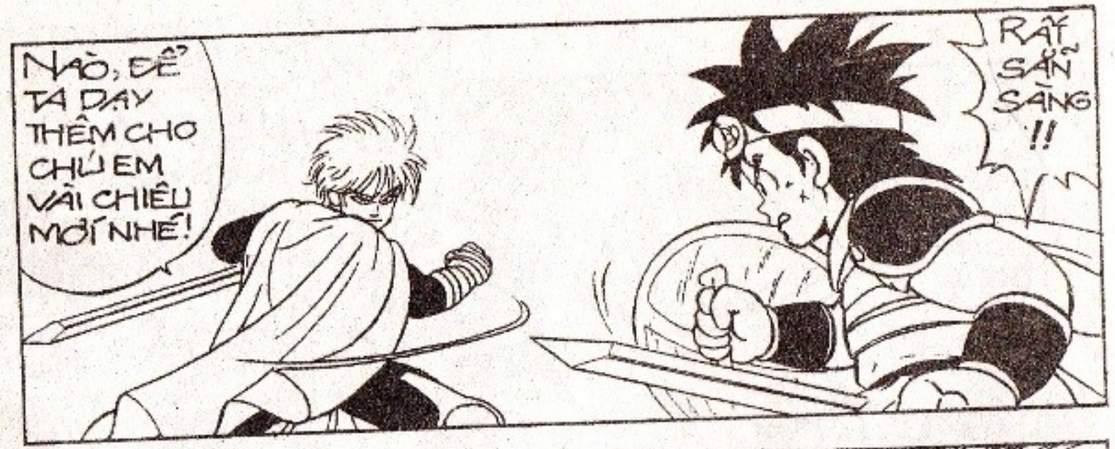

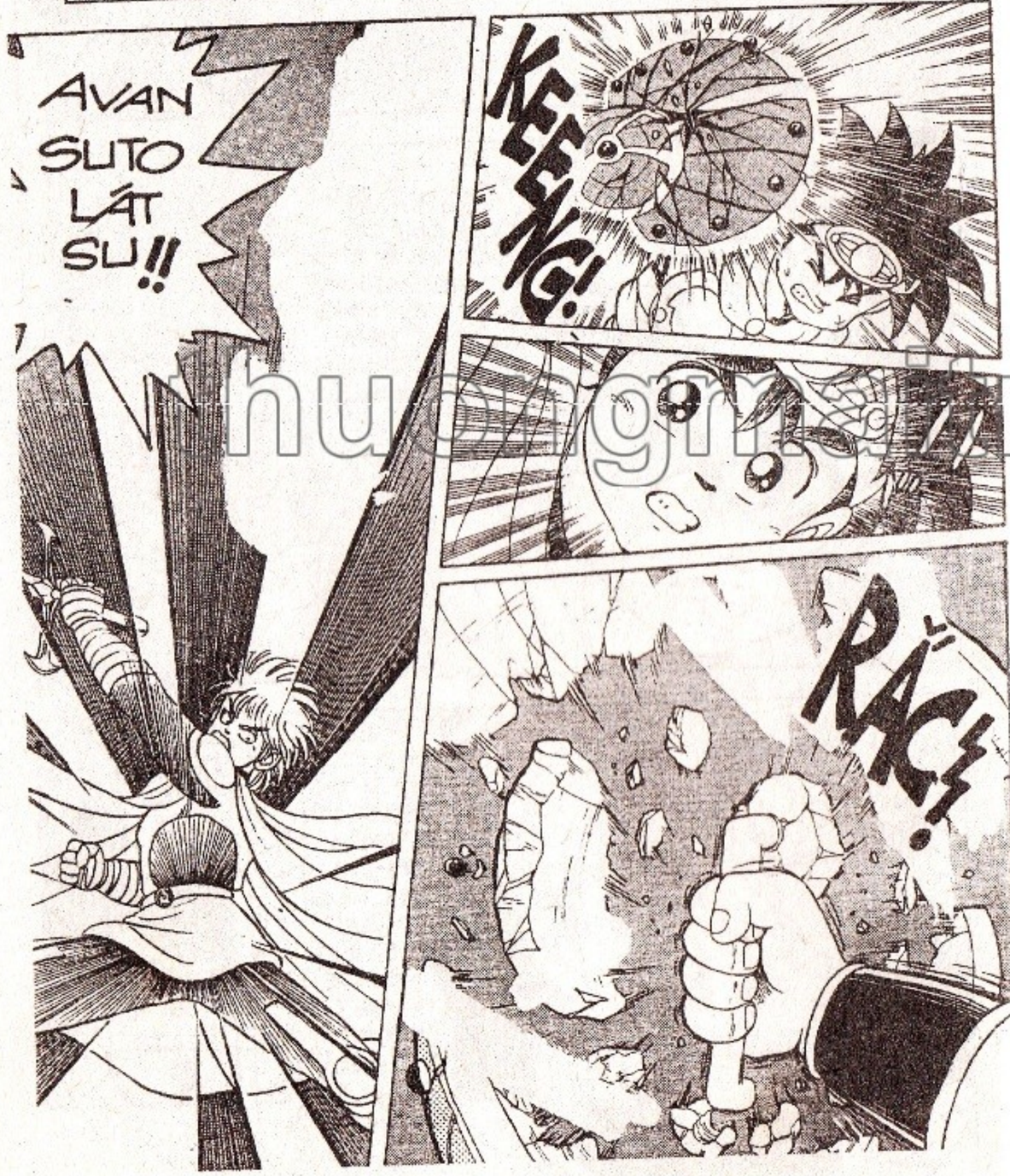

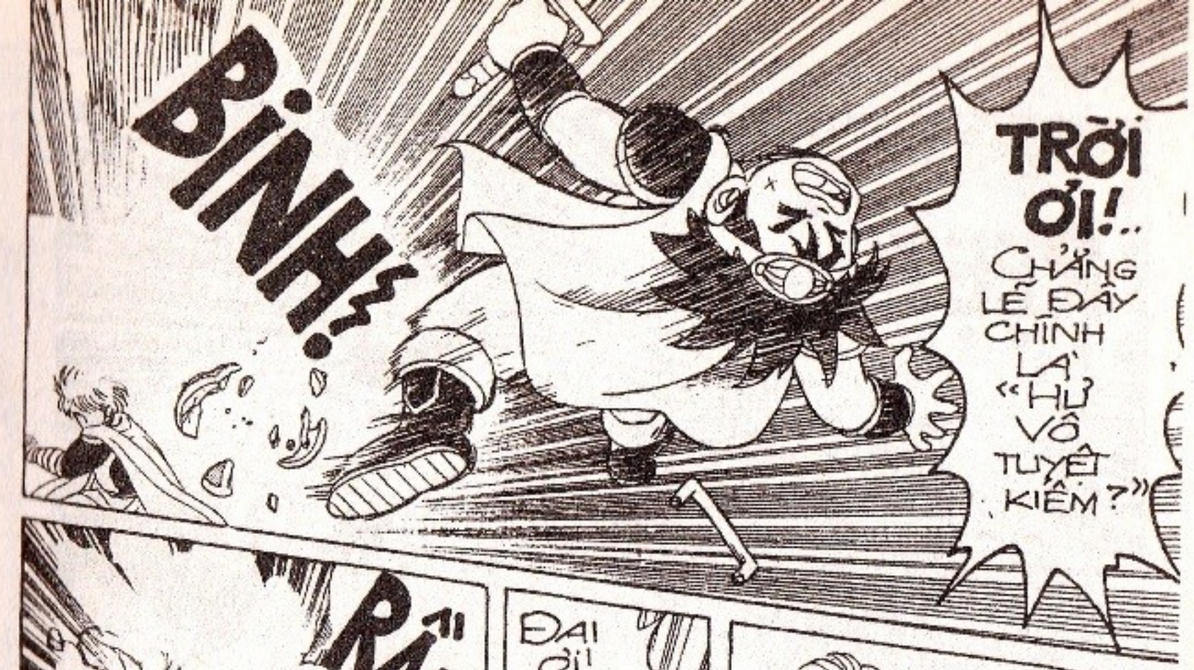

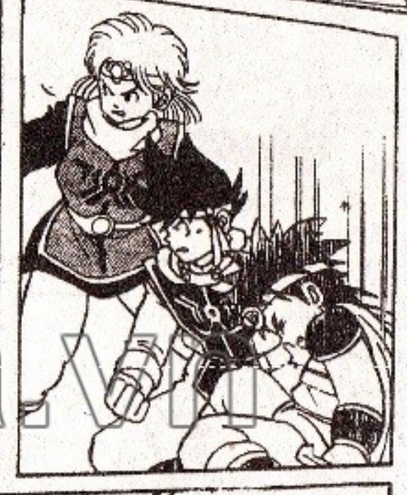

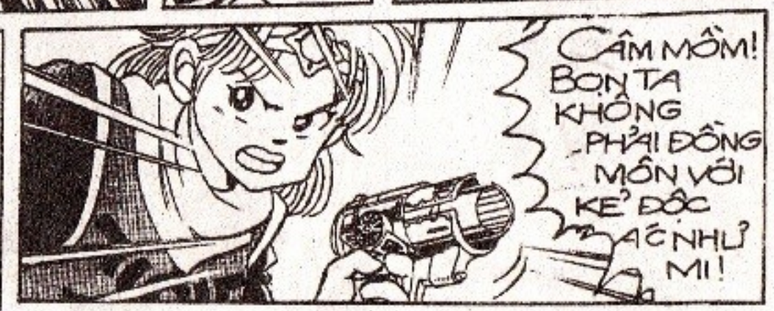

thuongmaitruongxua.vn

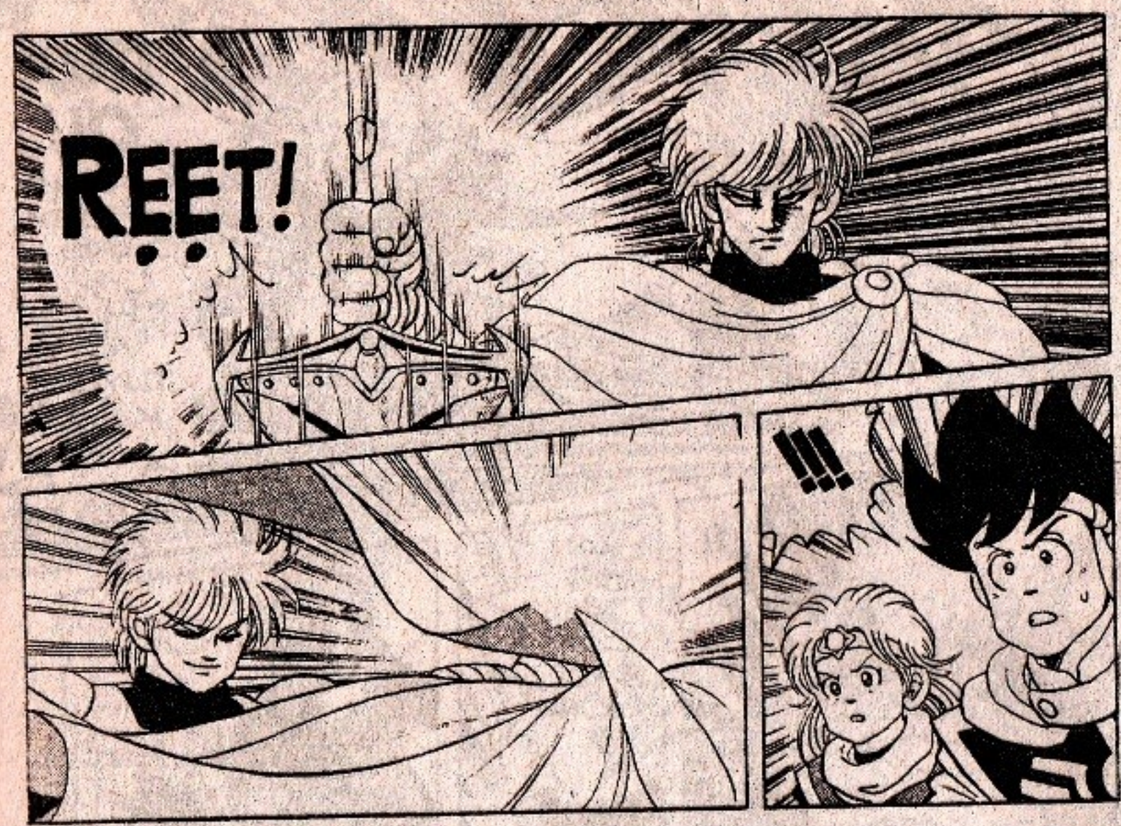

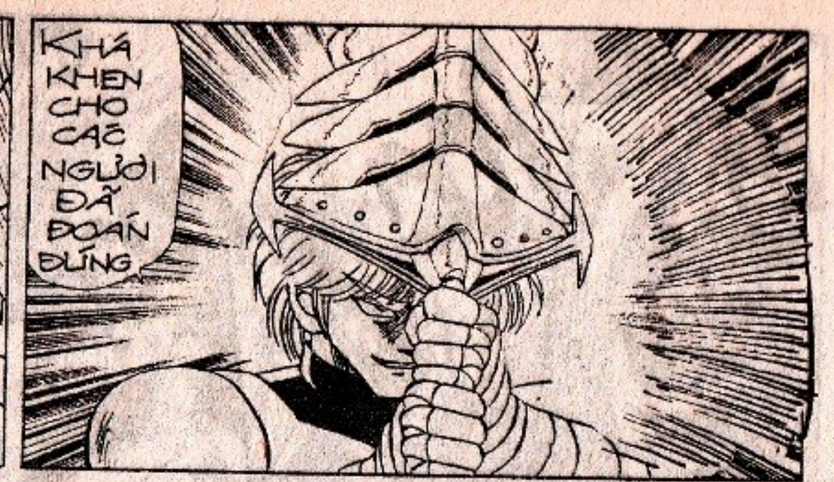

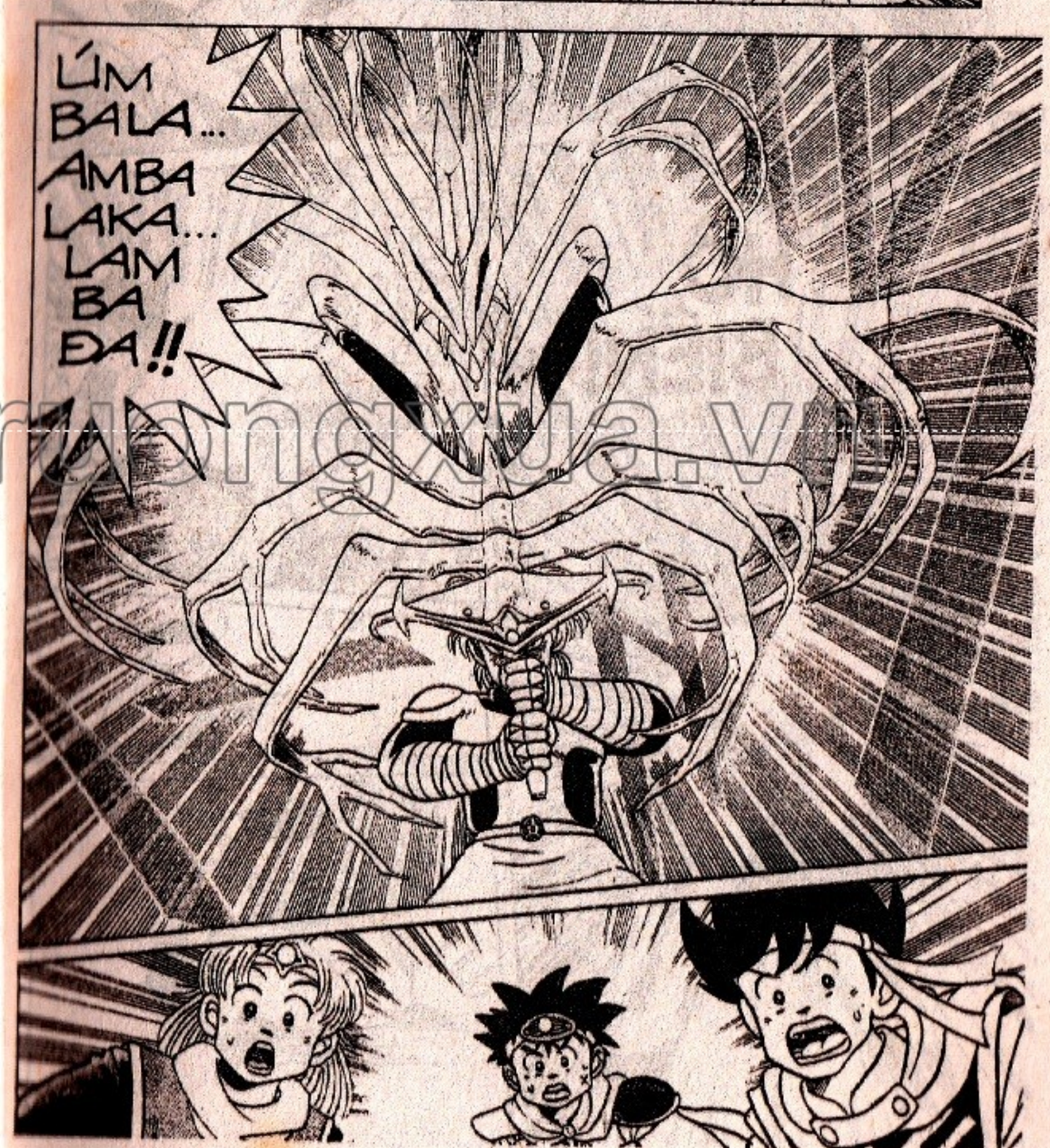

thuongmaitruongxua.vn

DẤU ẤN RỒNG THIÊNG

thuongmaitruongxua.vn

thuongmaitruongxua.vn

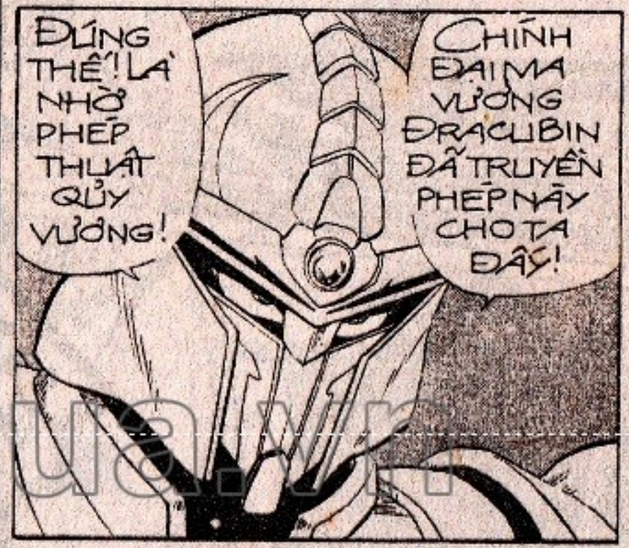

HÔ LÊ HÍP, ÁN MA NI BÁT RI HỒNG!

ROẸT!

BÙM

REẸT!

BÙM BÙM BÙM

REẸT!

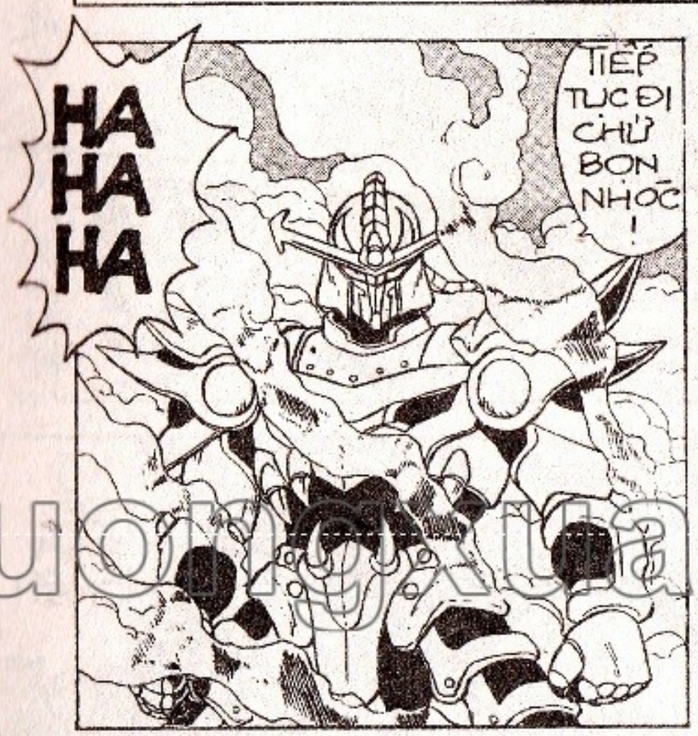

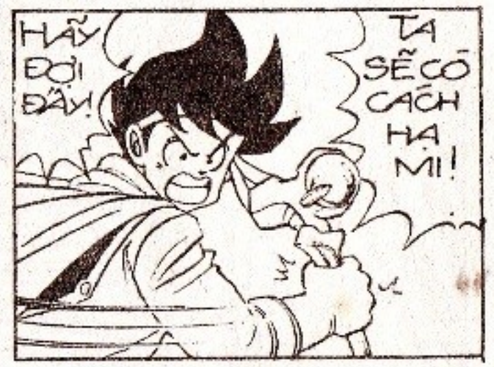

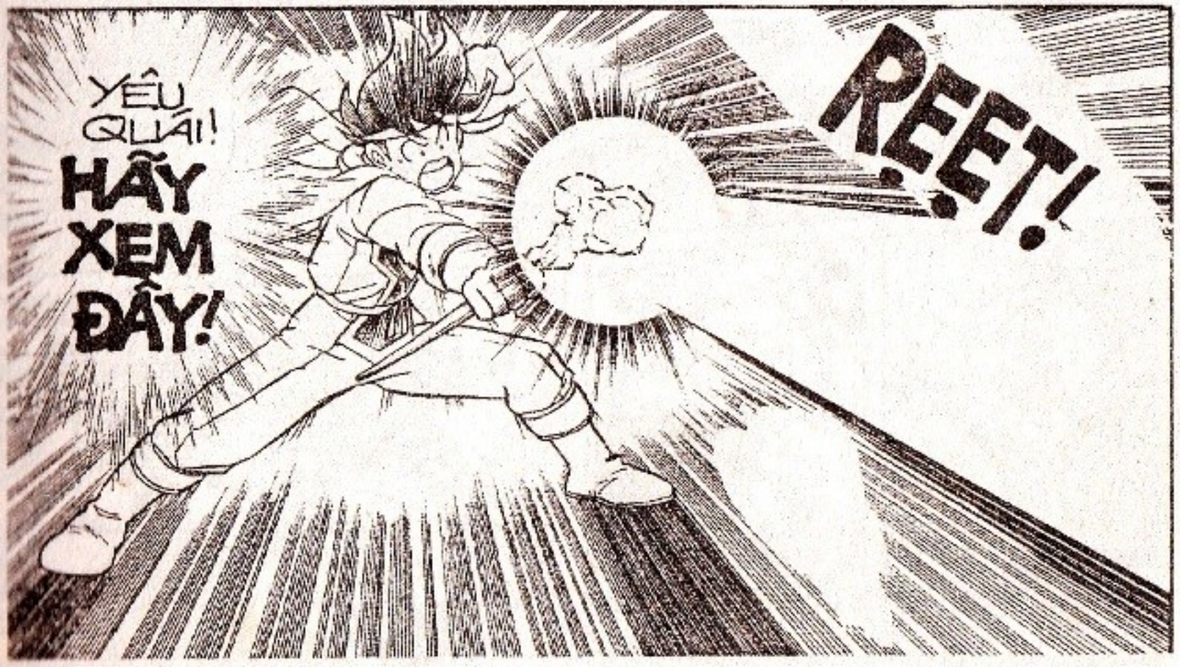

thuongmaitruongxua.vn

HÊ HÊ HÊ..

!

REET!

MI SẼ PHẢI CHẾT!

RẸT!

ỐI!

SAO MÀ NÓNG THẾ NÀY

MI BỊ NÓNG LÀ DO "HỎA QUYỀN" CỦA TA ĐÂY!

OÁI! NÓNG QÚA! NÓNG QÚA!

PHỦ!

TRỜI ƠI! PỐP

RẦM!

HIC HIC.. KHÔNG XỌNG RỒI ĐẠI ƠI, TÊN ĐẠI MA NÀY CỰC KỲ LỢI HẠI!

CHÚNG TA KHÔNG THẮNG NỔI ĐÂU!

HÊ HÊ... GIỜ NÀY CÁC NGƯỜI MỚI BIẾT TÀI TA THÌ ĐÃ QÚA TRỄ...

DÙ SAO TA CŨNG "CHIẾU CỐ" GIÚP CÁC NGƯỜI CHẾT THẬT NHANH VÀ ÊM THẤM!

truyentranhtruongxua.vn

thuongmaitruongxua.vn

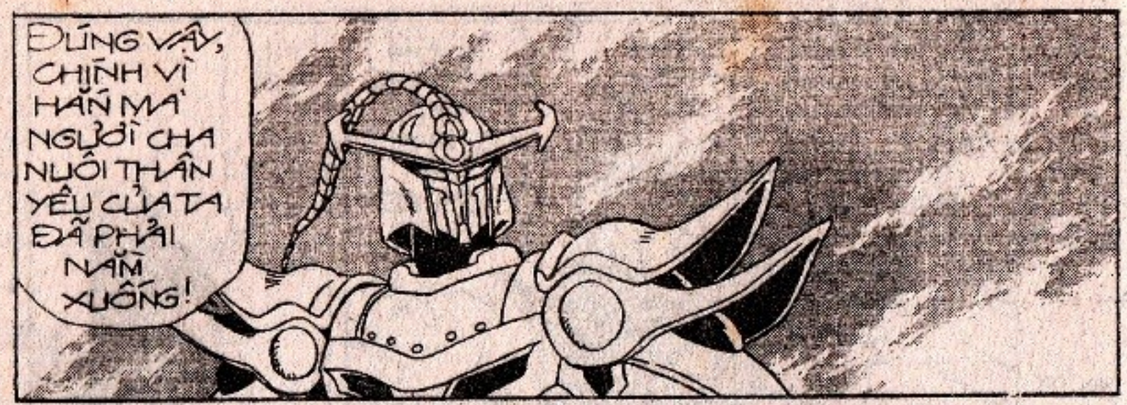

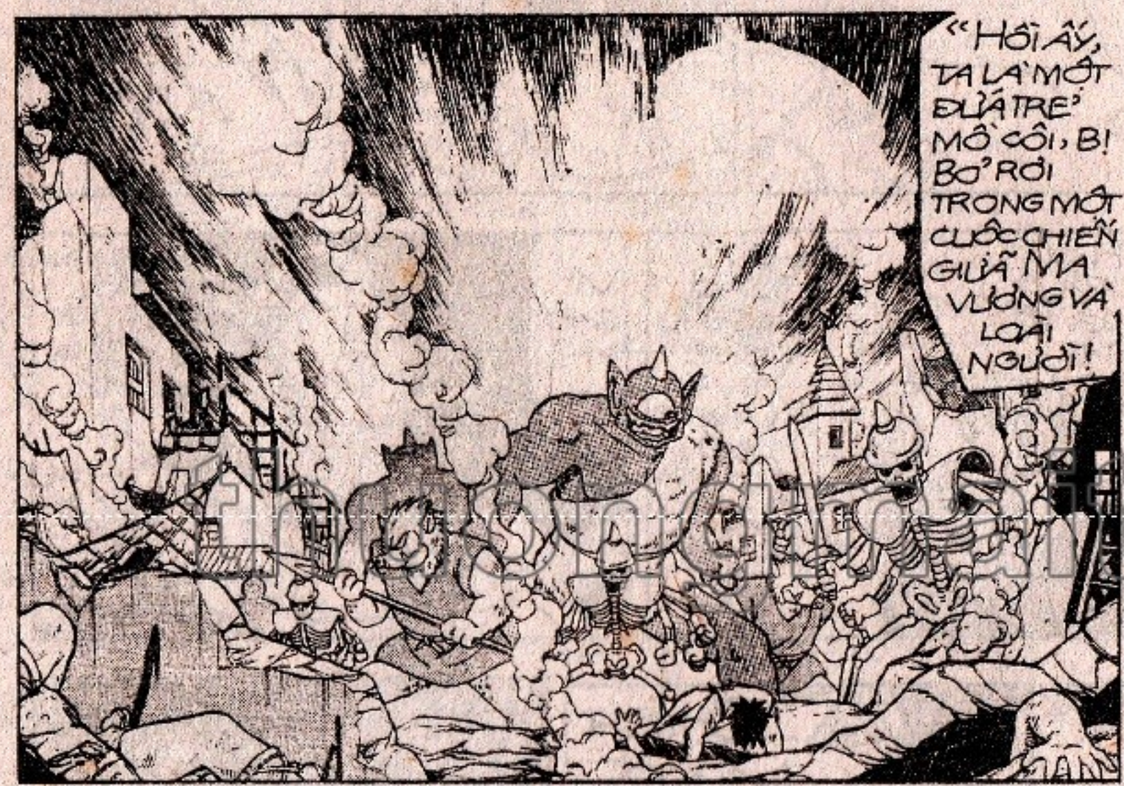

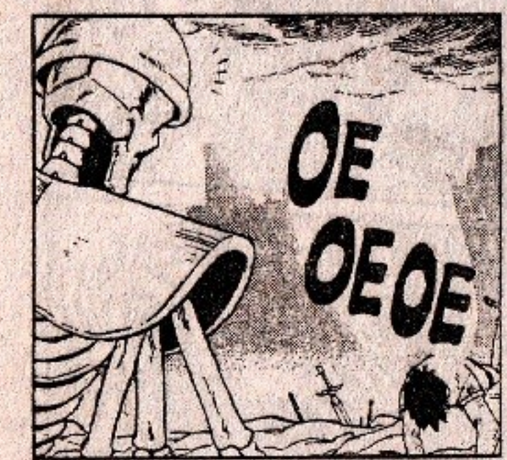

DẤU ẤN RỒNG THIÊNG

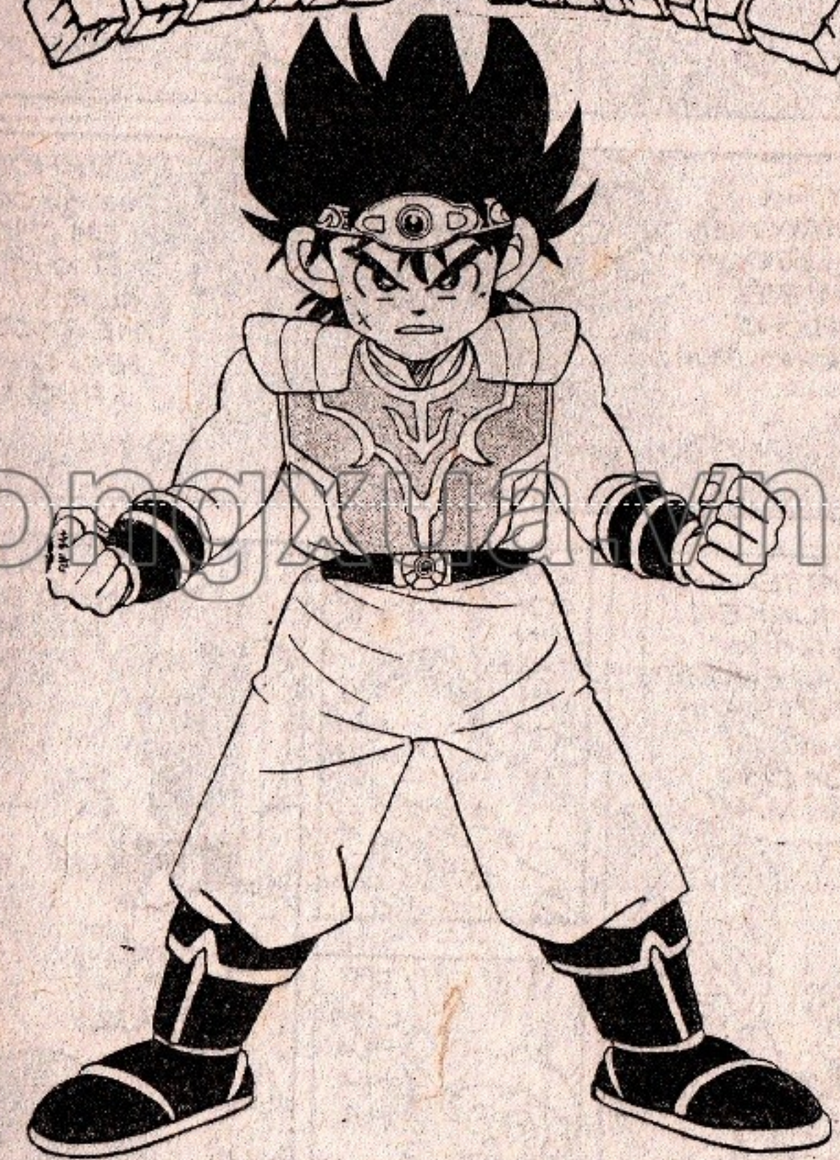

tiểu thuyết truyện tranh

Ồ! MỘT ĐỨA BÉ MỒ CÔI, KHỔ THÂN CHO MÀY QUÁ!

"ĐỨA BÉ KHỐN KHỔ ẤY CHÍNH LÀ TA.."

"2 CON NGƯỜI SINH RA TA ĐÃ BỎ RƠI TA KHÔNG THƯƠNG XÓT!

"TRONG KHI MỘT CHIẾN SĨ QUÂN ĐOÀN MA LẠI BIẾT ĐỘNG LÒNG THƯƠNG, ĐEM

"NẾU KHÔNG CÓ ÔNG ẤY CÓ LẼ TA ĐÃ CHẾT ĐÓI CHẾT KHÁT TỪ LÂU RỒI.. VÌ THẾ TA COI ÔNG ...NHƯ CHA RUỘT VẬY!

"TA ĐẶT TÊN CHO MI LÀ HUNKEN... MONG RẰNG KHI LỚN LÊN, MI SẼ TRỞ THÀNH MỘT CHIẾN SĨ GIỎI CỦA ĐẠO QUÂN MA!"

VÂNG CON XIN CẢM ƠN CHA!

TỐT LẮM! HA HA HA..

"TA ĐƯỢC NUÔI DƯỠNG LỚN KHÔN TRONG HANG Ổ MA VƯƠNG TỪ NGÀY ẤY"

"TẤT NHIÊN THỨC ĂN CỦA TA KHÔNG PHẢI LÀ CƠM GẠO, MÀ LÀ... MA KHÍ ÂM BINH!"....

HOÀN CẢNH CỦA MI CŨNG GIỐNG TA!

CŨNG LÀ MỘT ĐỨA TRẺ MỒ CÔI TỪ NHỎ... KHÔNG HỀ BIẾT MẶT CHA MẸ RUỘT!

CUỘC SỐNG CỦA TA ÊM Ả TRÔI QUA CHO ĐẾN MỘT HÔM TAI HỌA BỖNG ẬP XUỐNG!

BÁO ĐỘNG! BỌN DŨNG SĨ TẤN CÔNG CHÚNG TA!

CHUẨN BỊ CHIẾN ĐẤU!

thuongmaitruongxua.vn

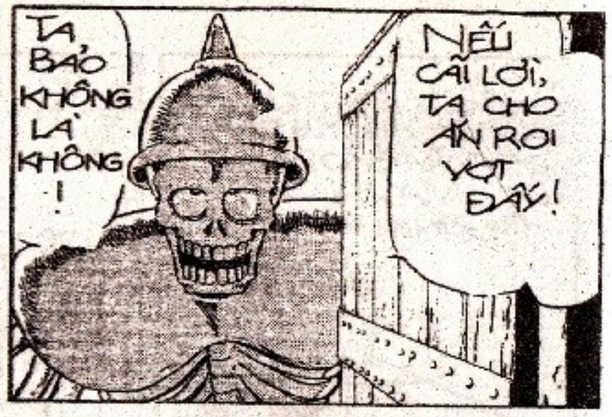

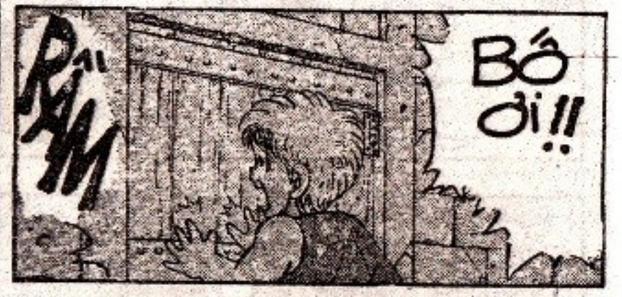

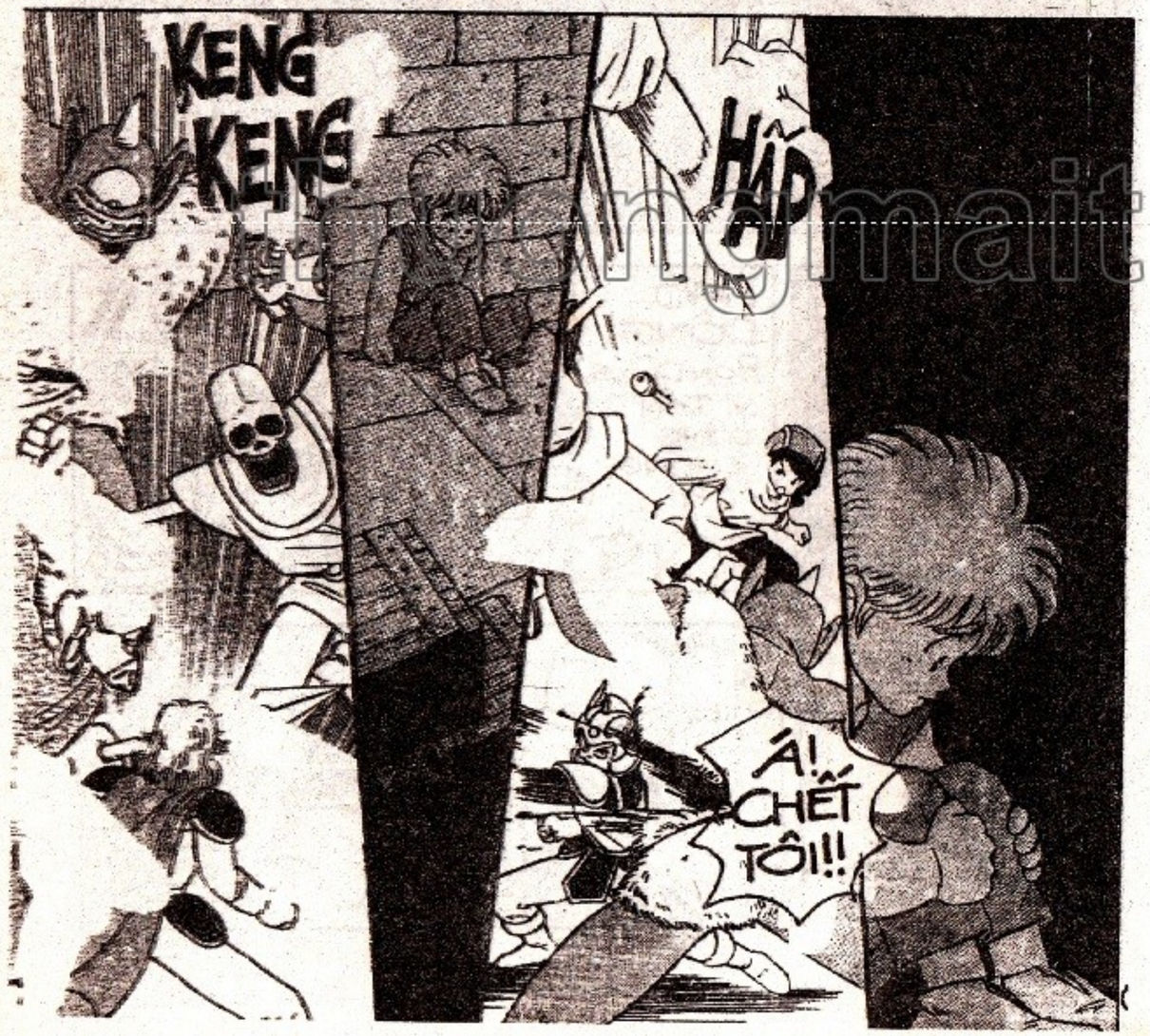

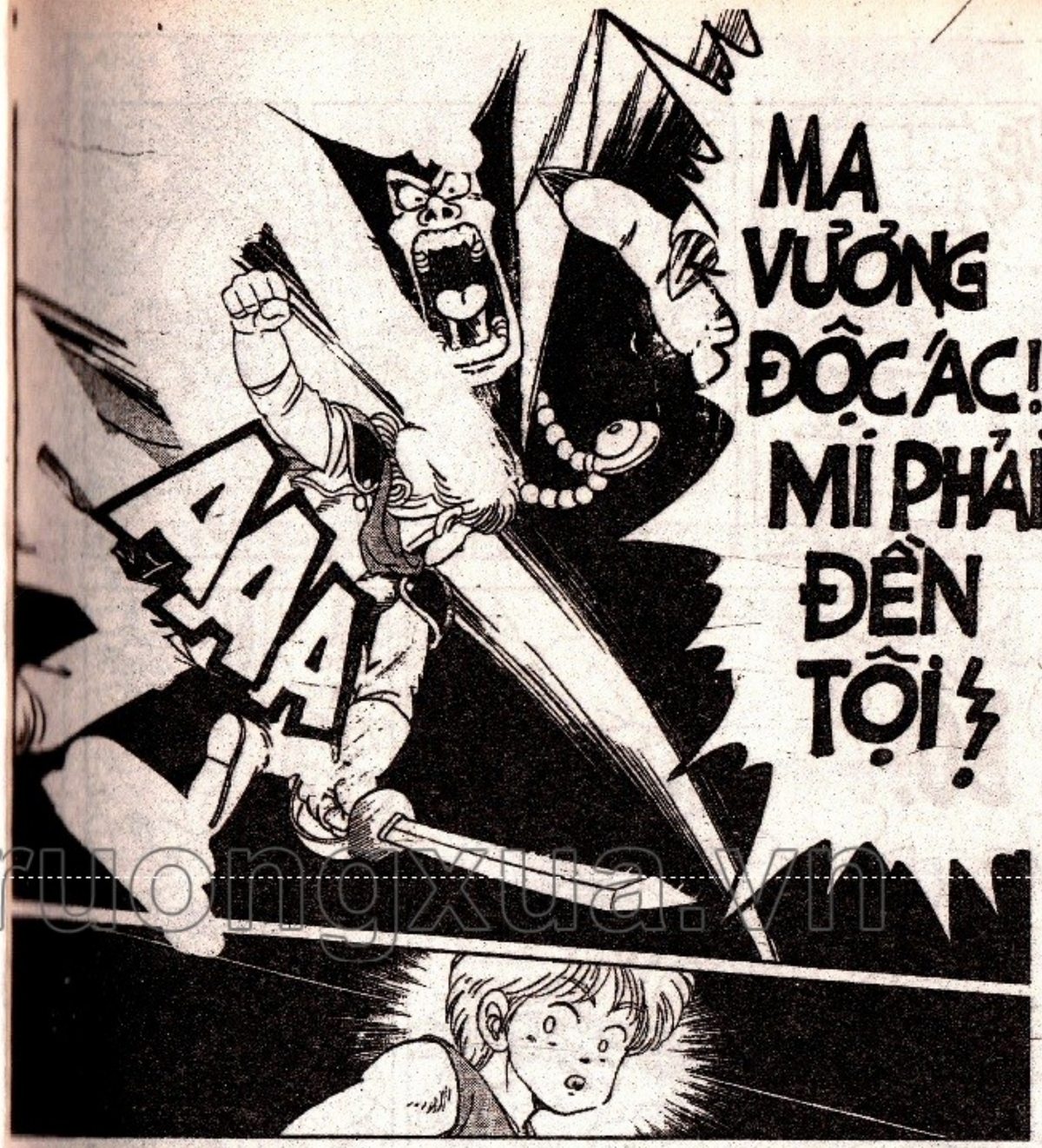

thongmaitruongxua.vn

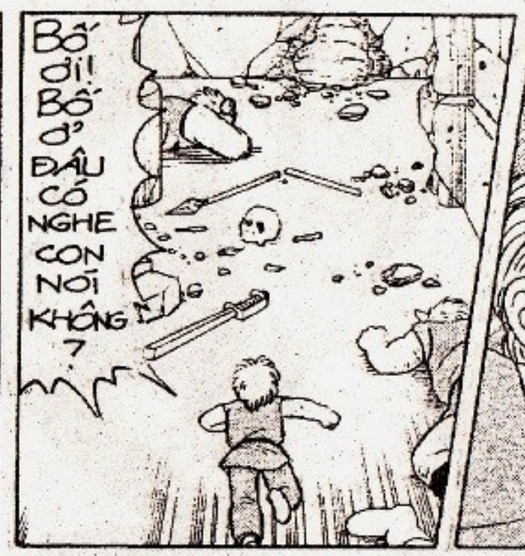

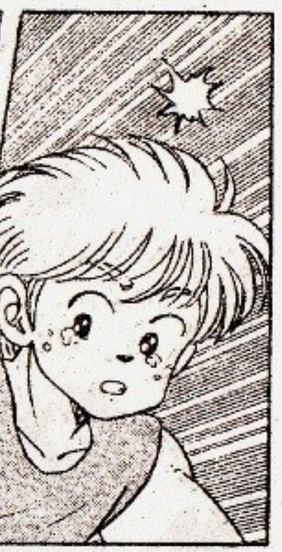

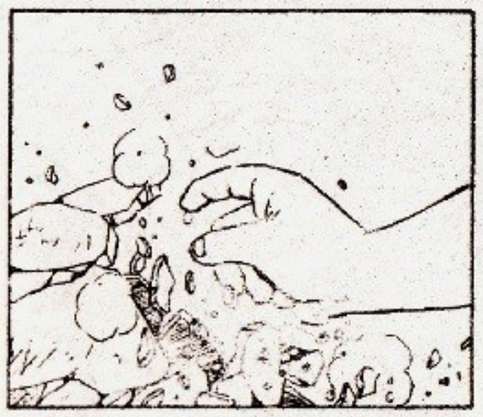

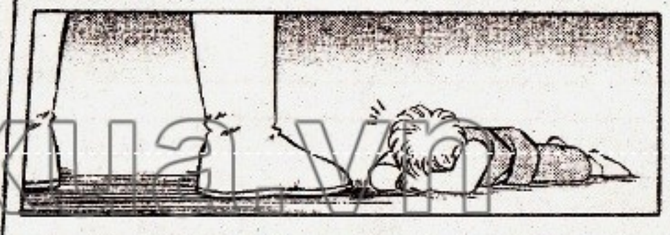

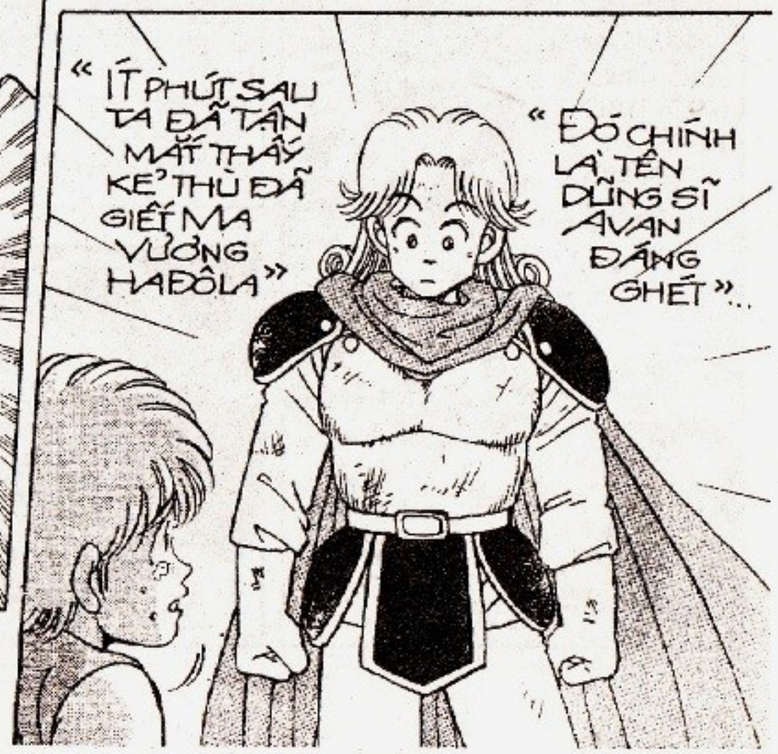

thuongmaitruongxua.vn

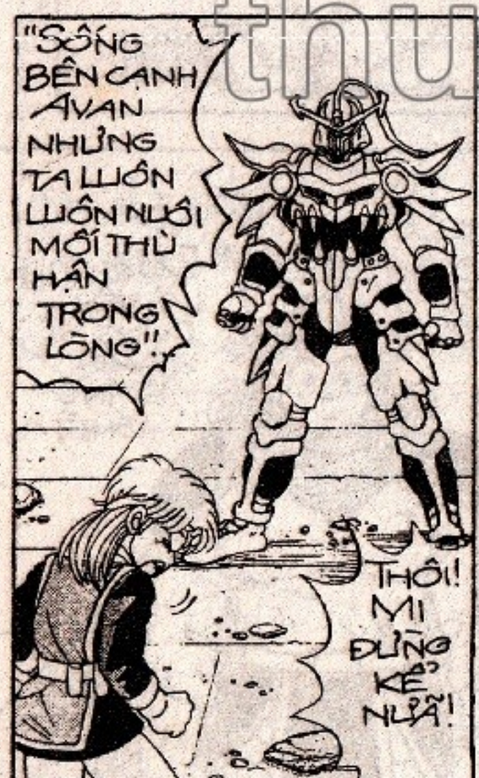

thuongmaitruong

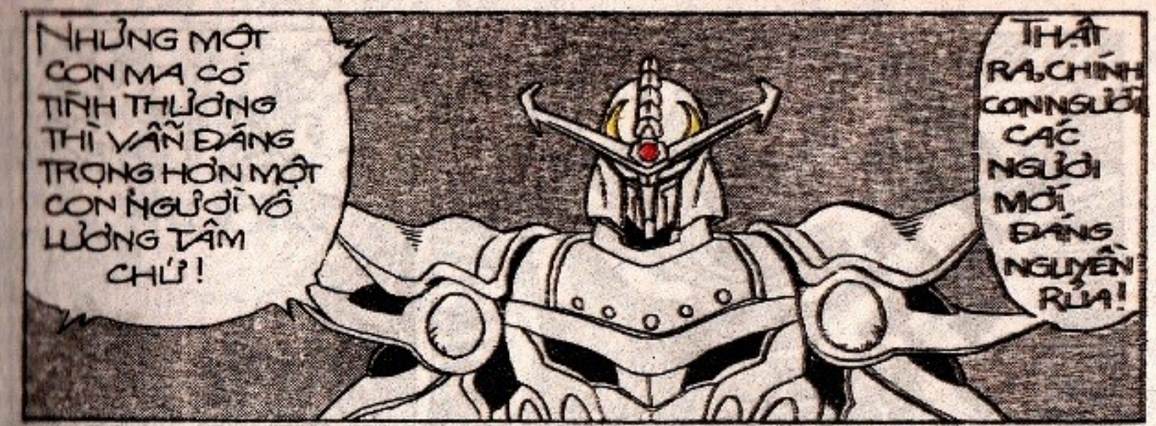

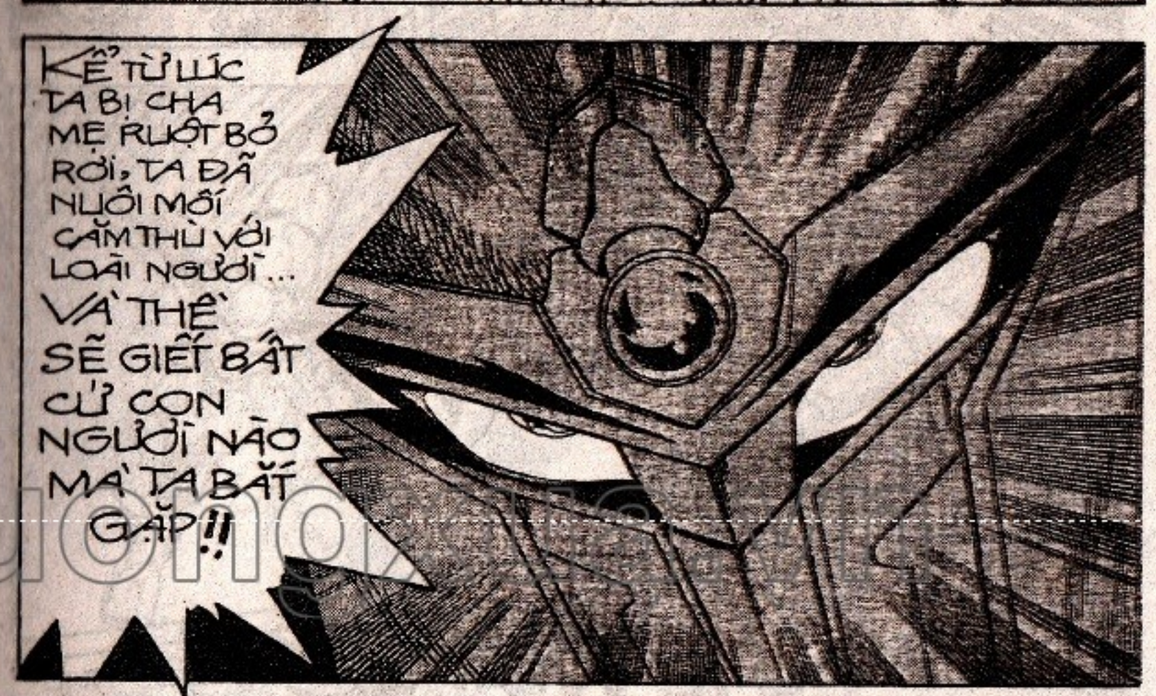

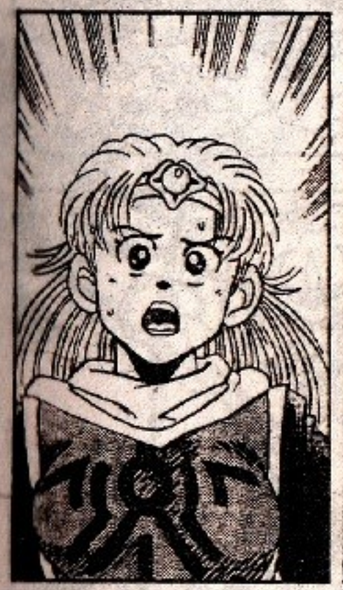

thuongmaitruongxua.vn

DẤU ẤN RỒNG THIÊNG

thuongmaitruongxua.vn

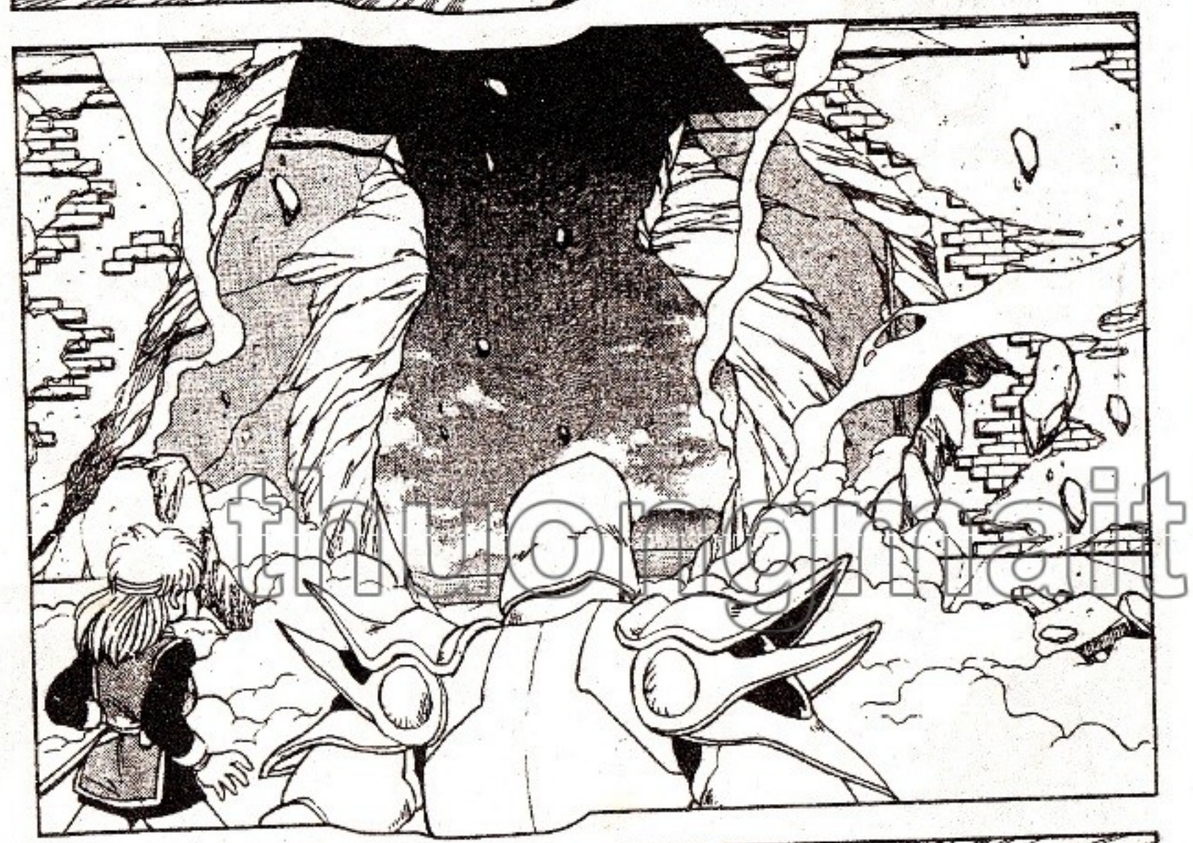

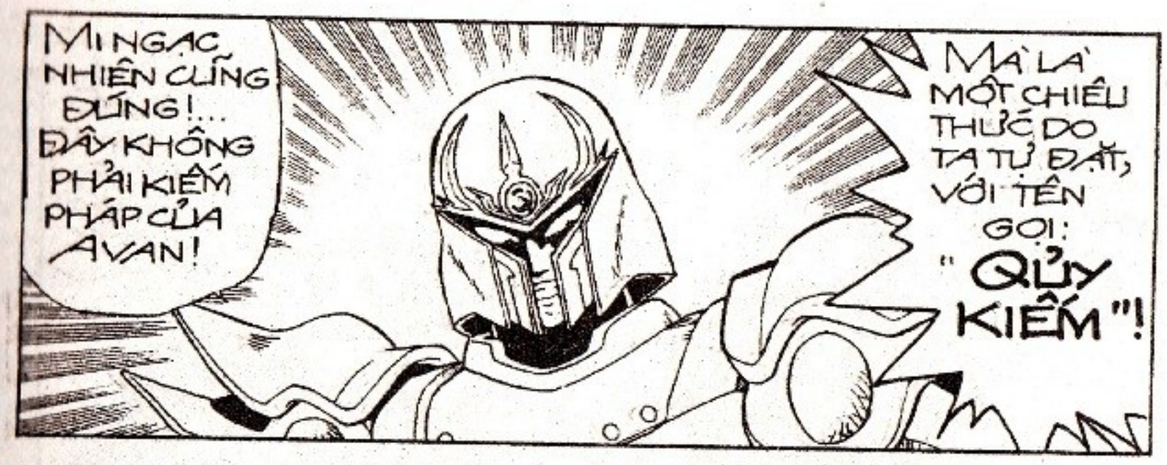

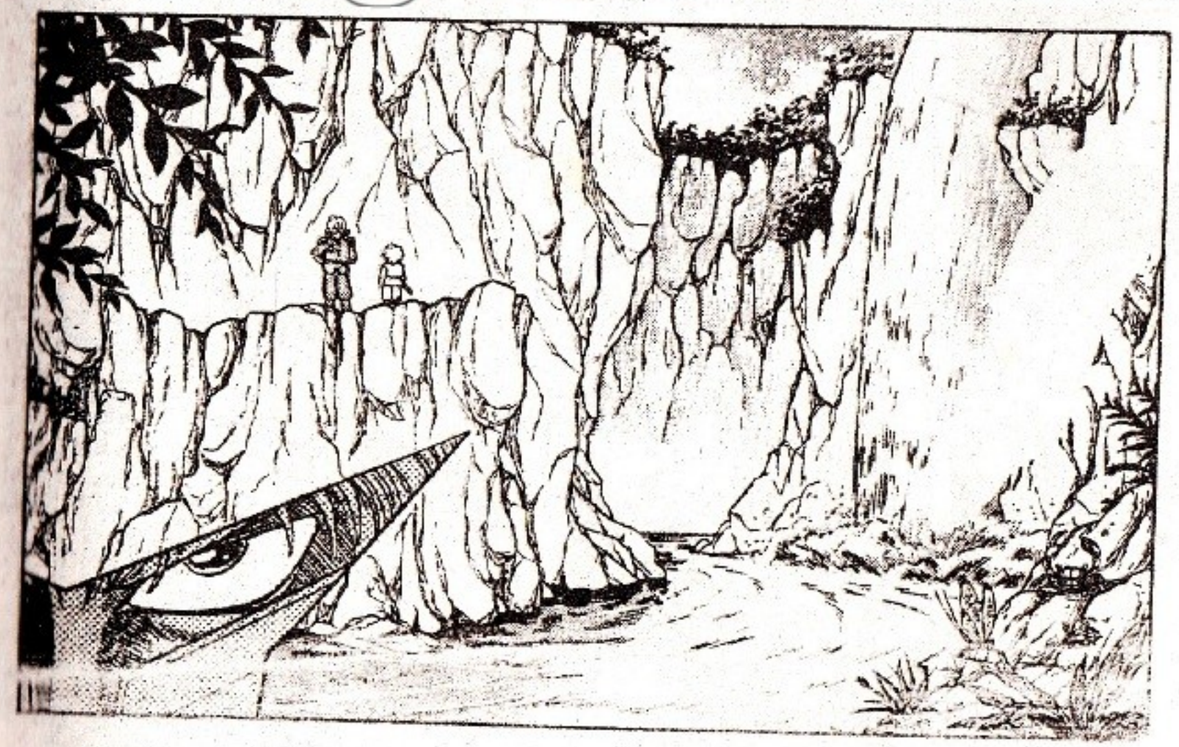

thuongmaitruongxua.vn

GIỎI LẮM HUN KEN, EM ĐÃ TIẾP THU KHÓA HỌC CỦA THẦY RẤT TỐT!

ĐỂ GHI NHẬN NỖ LỰC ẤY!

THẦY QUYẾT ĐỊNH TẶNG EM CÁI NÀY...

Ơ... CÁI GÌ THẾ Ạ!

ĐÂY LÀ SỢI DÂY CHUYỀN VỚI DẤU HIỆU RIÊNG CỦA THẦY ĐỂ THAY CHO "BẰNG TỐT NGHIỆP DŨNG SĨ" ĐẤY!

.....

ĐÁNG LẼ THẦY CẤP GIẤY CHỨNG NHẬN TỐT NGHIỆP CHO EM THEO THỦ TỤC... NHƯNG THẦY ĐÃ NGHĨ LẠI... VÌ ĐƯỜNG KIẾM CỦA EM CHƯA ĐẠT "TRONG SÁNG" VẪN CÒN CHƯA ĐỰNG NHIỀU TÀ KHÍ, DO TÂM HỒN EM CHƯA ĐƯỢC TỐT LẮM!

THẦY CÓ BIẾT TẠI SAO KHÔNG Ạ!

?

Ơ LẠM SAO THẦY BIẾT ĐƯỢC

THẦY CÒN NHỚ HÔM NHẶT ĐƯỢC EM TẠI HANG ĐỘNG MA VƯƠNG HA ĐÔ LA CHỨ?

!

NHỚ CHỨ, HÔM ẤY THẦY ĐÃ TIÊU DIỆT MA VƯƠNG VÀ CỨU ĐƯỢC EM!

HÔM ẤY, TÔI ĐÃ NÓI DỐI THẦY LÀ BỊ MA VƯƠNG BẮT CÓC... THỰC RA KHÔNG PHẢI VẬY!

"TÔI" NUÔI MỐI THÙ VỚI THẦY TỪ HÔM ĐÓ!..

"TÔI" CHÍNH LÀ CON CỦA MỘT CHIẾN BINH MA VƯƠNG, VÀ CUỘC TẤN CÔNG CỦA THẦY HÔM ẤY ĐÃ CƯỚP ĐI MẠNG SỐNG NGƯỜI CHA THÂN YÊU CỦA TÔI!

VÀ HÔM NAY TÔI QUYẾT THANH TOÁN MÓN NỢ VỚI THẦY ĐÂY!

thuongmaitruongxua.vn

KHOAN ĐÃ HUN KEN!!

CHUYỆN NÀY CÓ NHIỀU LẦN KHUẤT THẦY MUỐN GIẢI THÍCH CHO EM HIỂU!

KHÔNG GIẢI THÍCH GÌ CẢ! HÃY ĐỀN TỘI ĐI, TÊN SÁT NHÂN!

KEENG!!

CHỦM

!!!

TRỜI ƠI! MÌNH ĐÃ QUÁ TAY!.....

HUN KEN!

XIN LỖI HUNKEN EM HÃY THA THỨ CHO THẦY... THẦY HOÀN TOÀN KHÔNG MUỐN CHUYỆN NÀY XẢY RA....

thuongmaitruongxua.vn

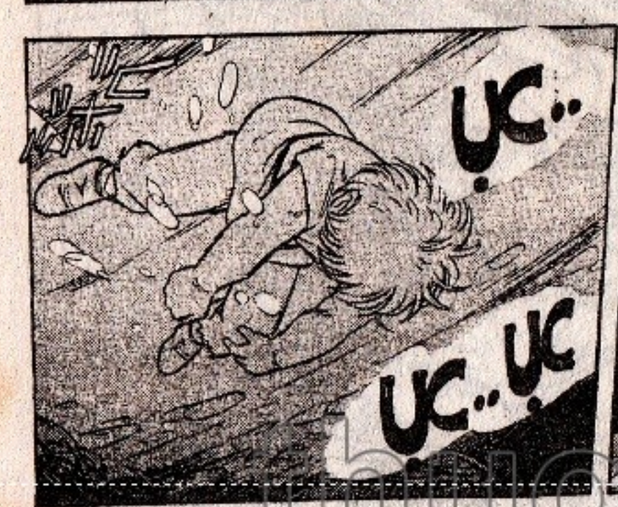

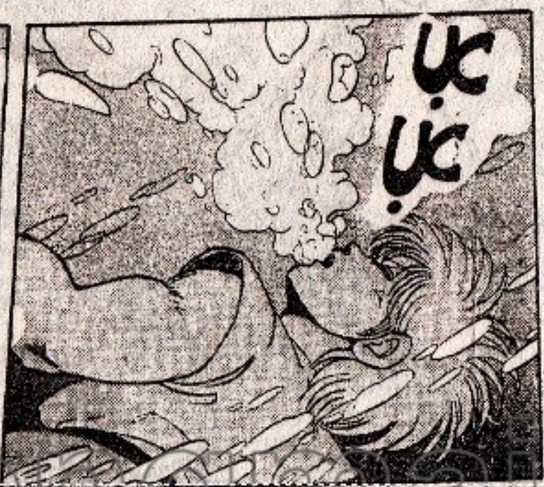

DẤU ẤN RỒNG THIÊNG

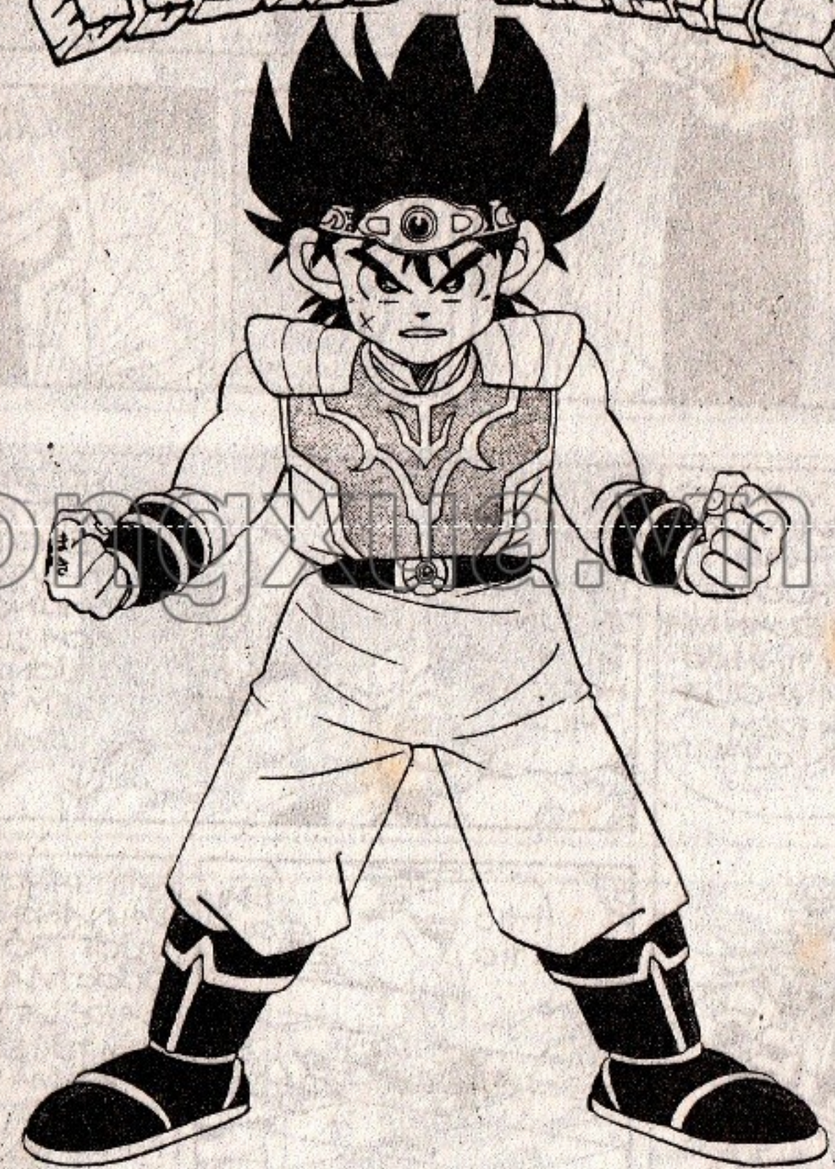

thuongmaitruongxua.vn

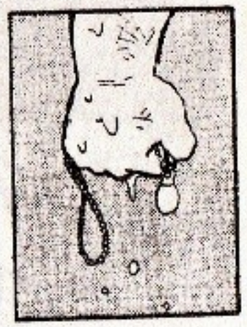

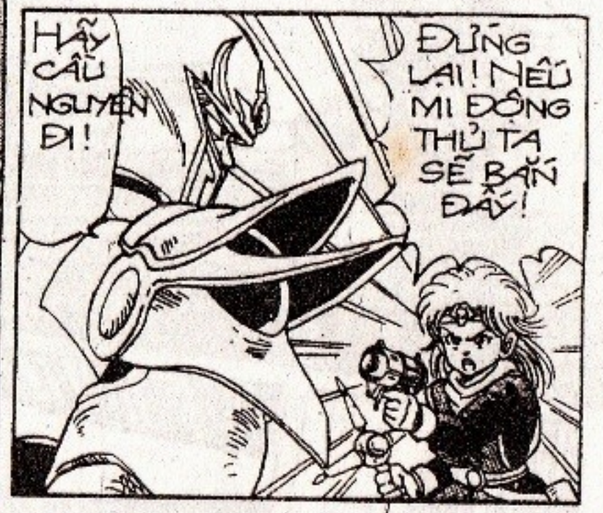

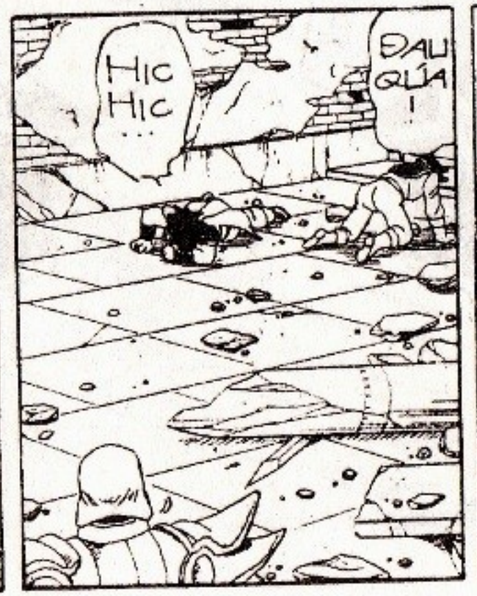

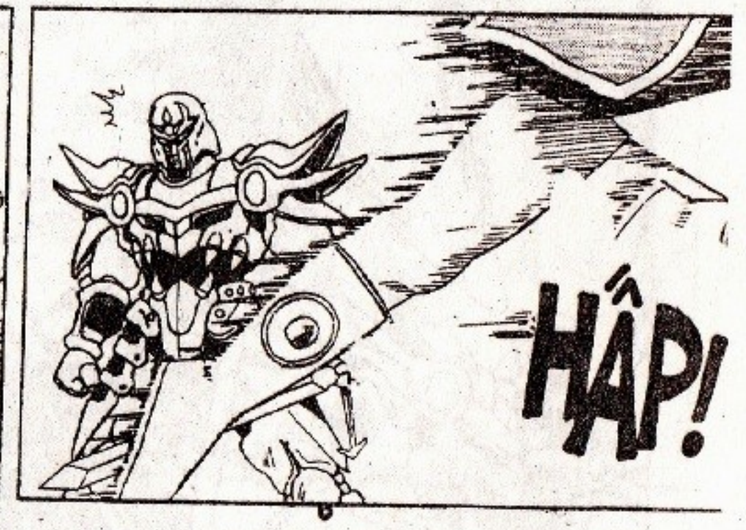

thongnhatruongxua.vn

CHÍUU!

TẾT

?

BÙM!

?

THẾ NÀY LÀ THẾ NÀO?

HAHA... VIÊN ĐẠN VỪA RỒI ĐÃ LÀM MI HOA MẮT!

ĐỒ QỦY THA MA BẮT!

THỊ GIÁC MÌNH BỊ "NHIỄU" RỒI... PHẢI DÙNG ĐẾN LỖ TAI THÔI!

http://truyentranhlongkuang.vn

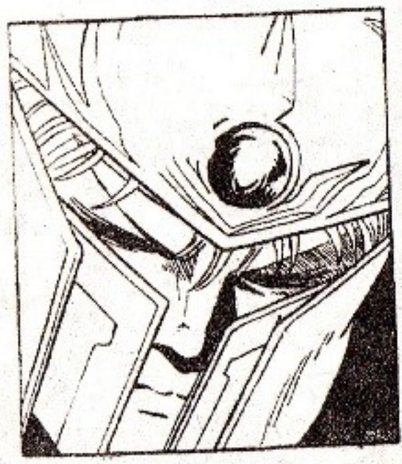

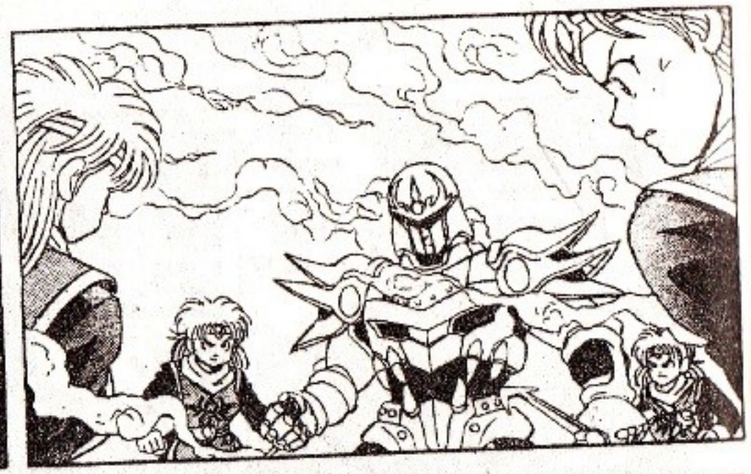

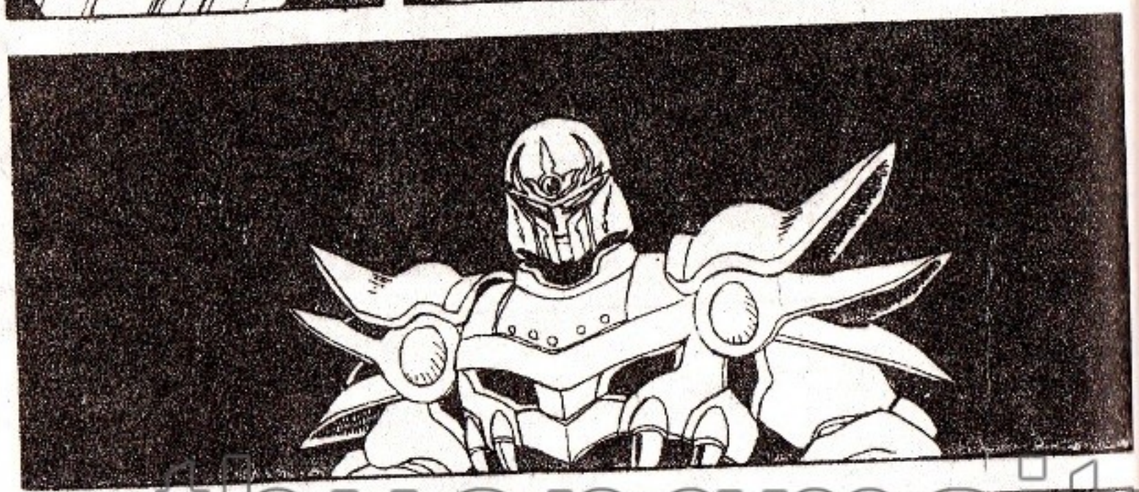

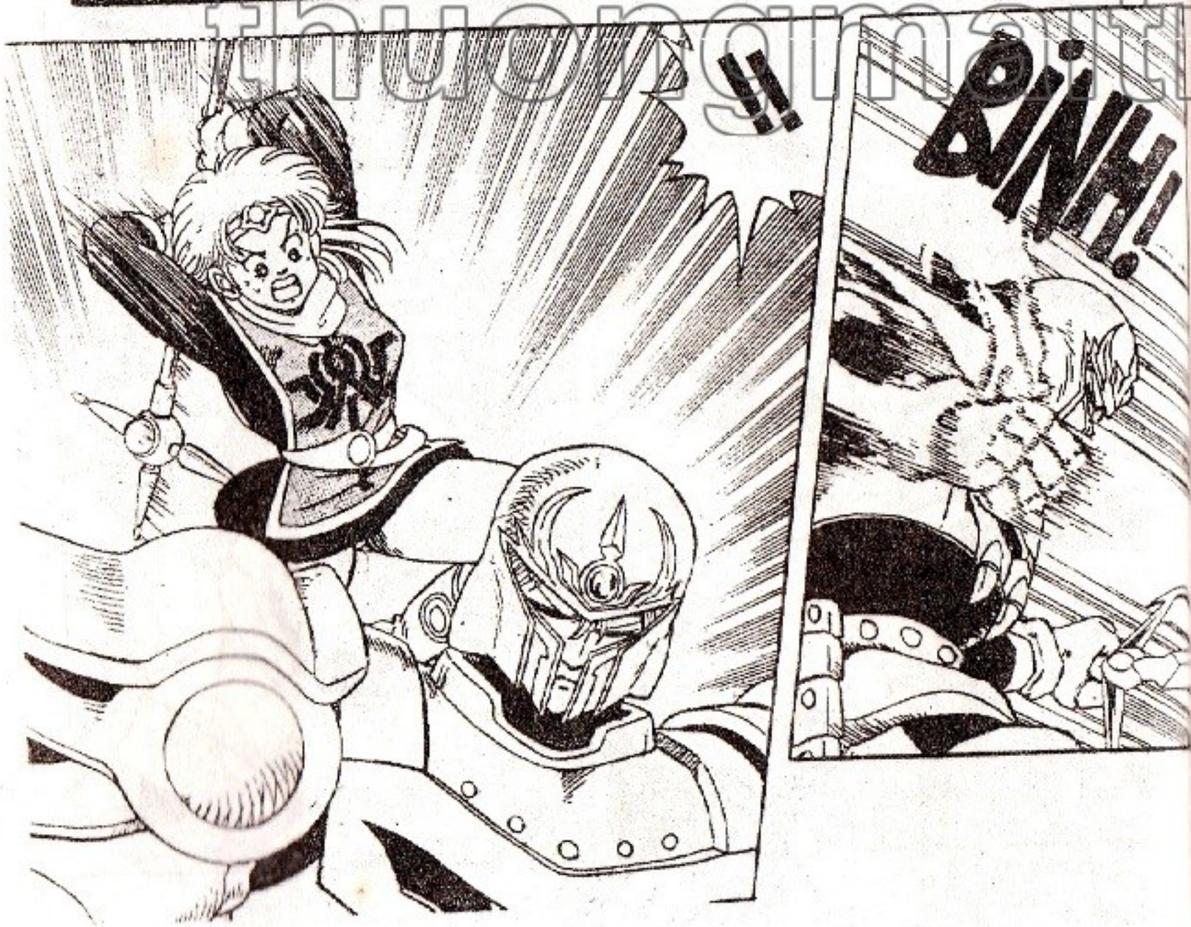

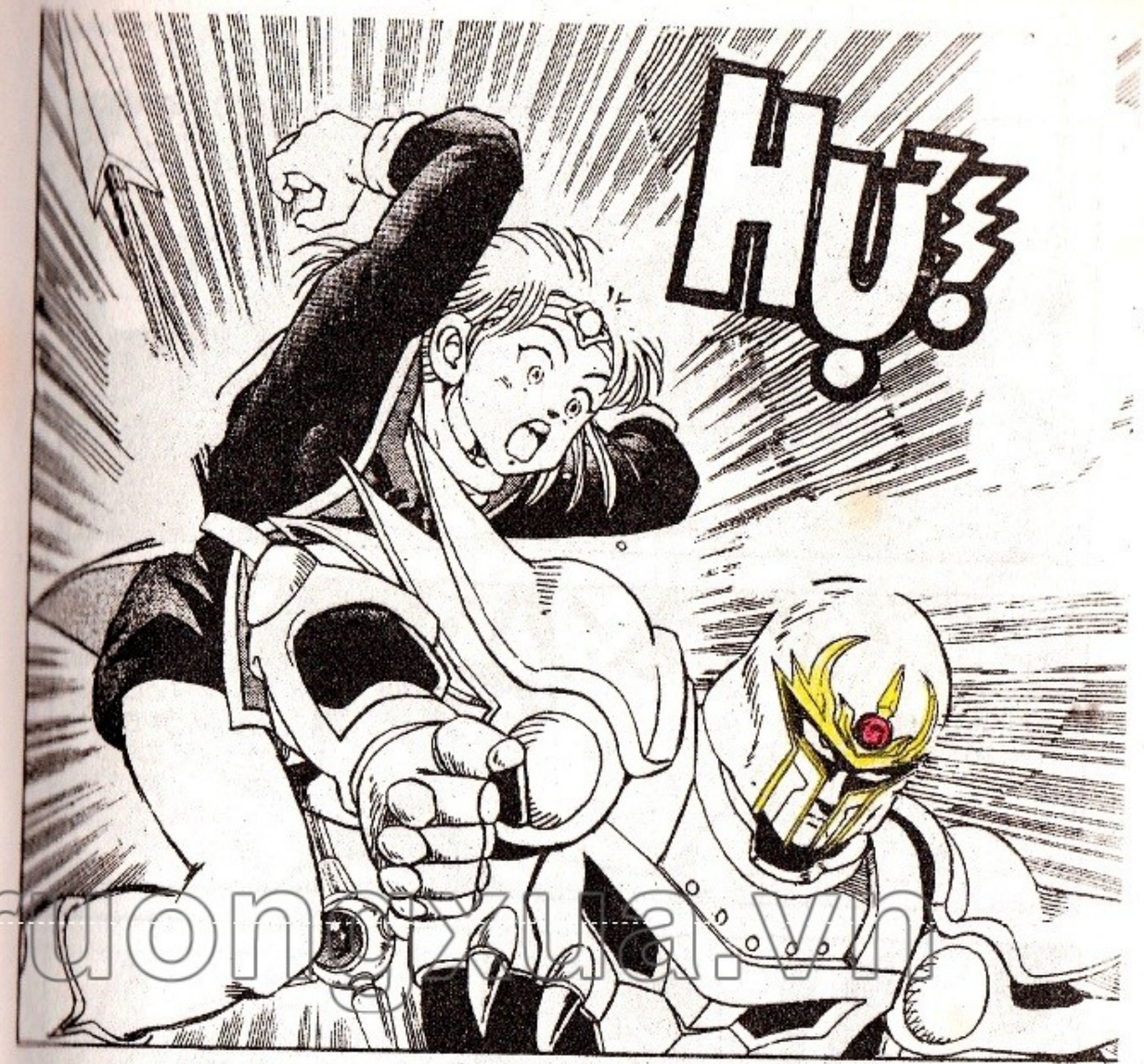

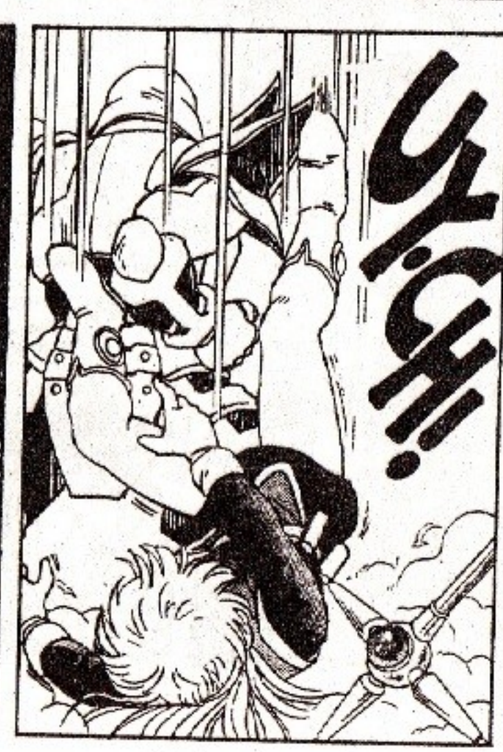

thuongmaitruongxua.vn

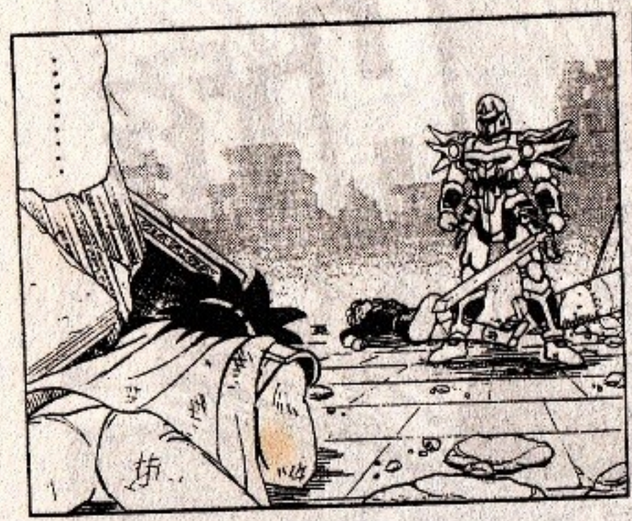

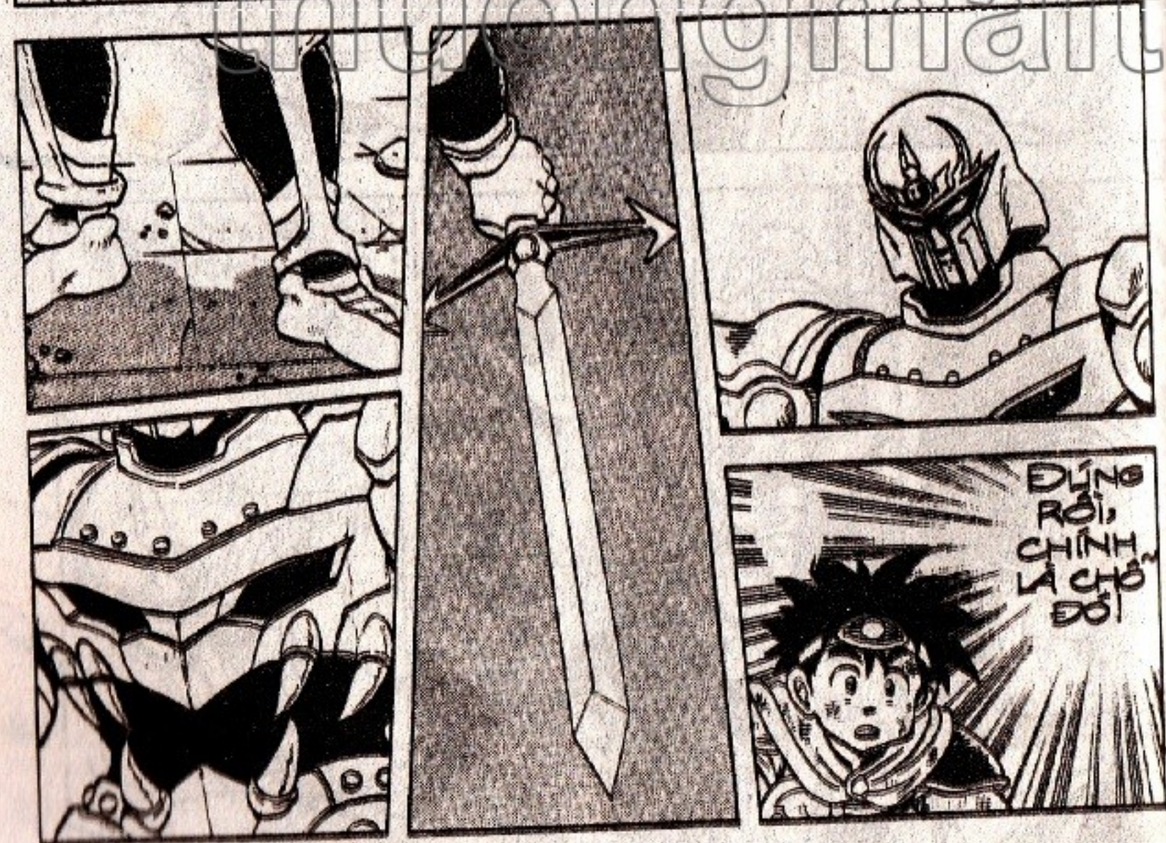

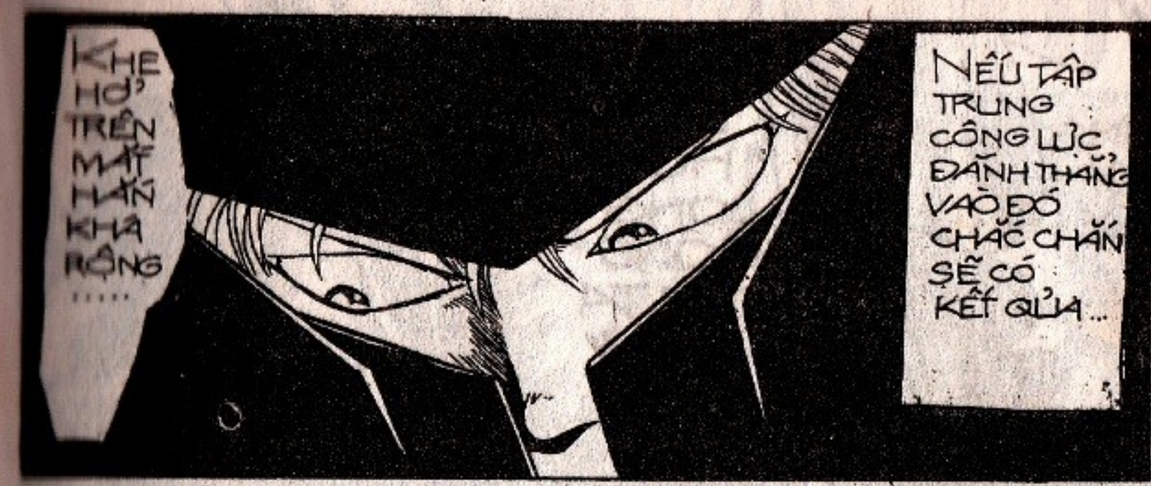

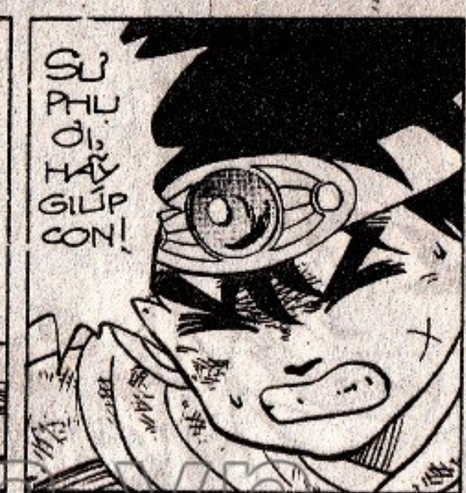

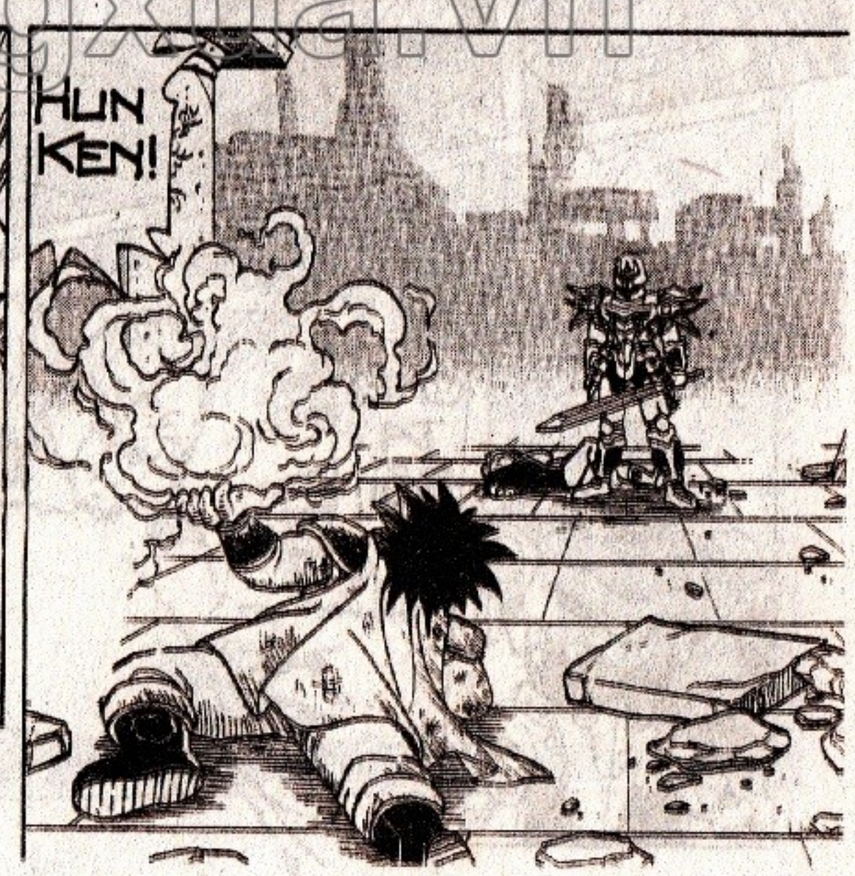

truyenhaitrieuxua.vn

ĐỪNG VỘI ĐẮC Ý!...

HÃY ĐỠ "HỎA LONG CÔNG" CỦA TA ĐÂY!!

?

Á Á... CHẾT TA RỒI!

BÙM!

truyenonline.com/truongxuanvn

DẤU ẤN RỒNG THIÊNG

thuongmaitruongxua.vn

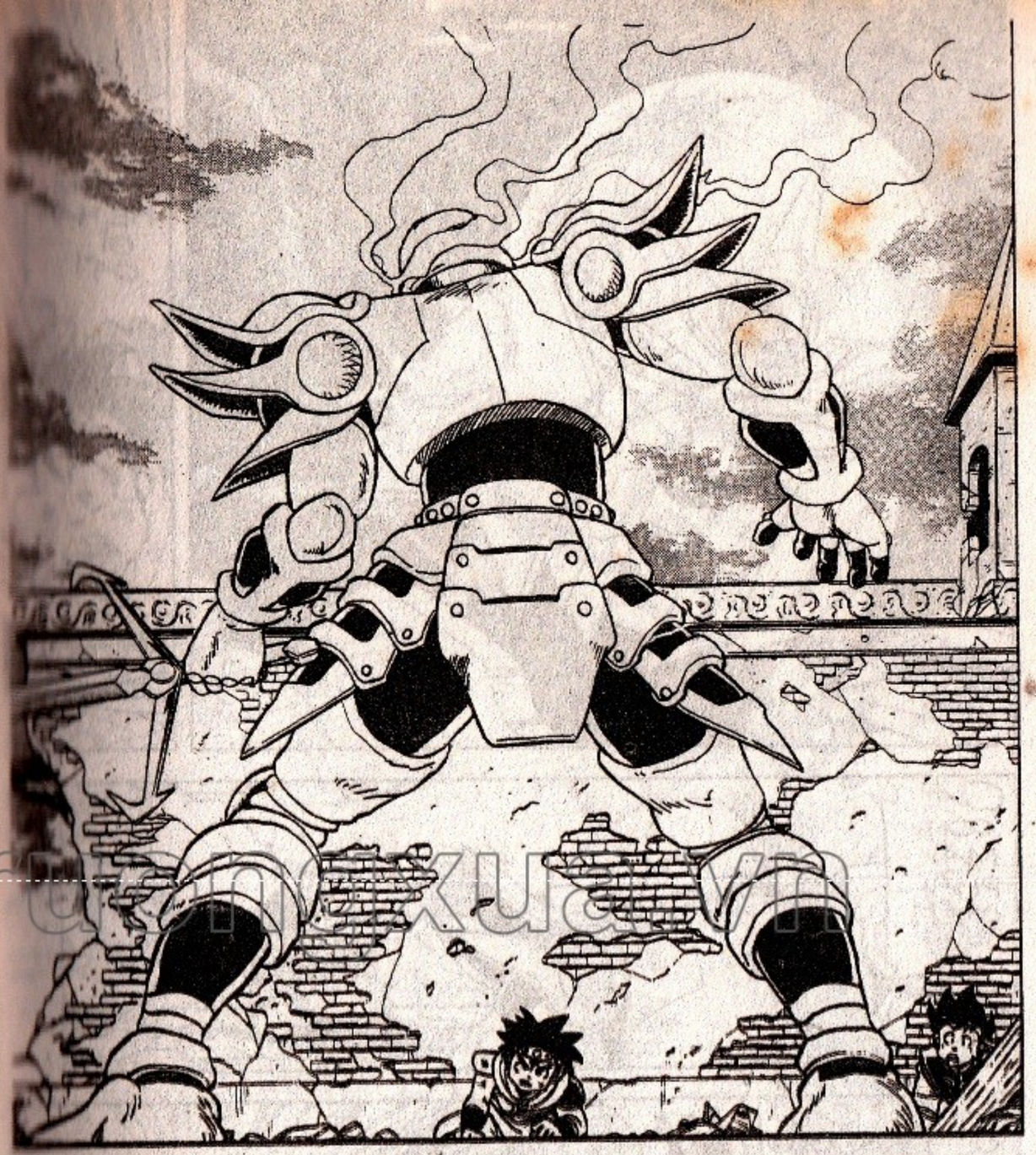

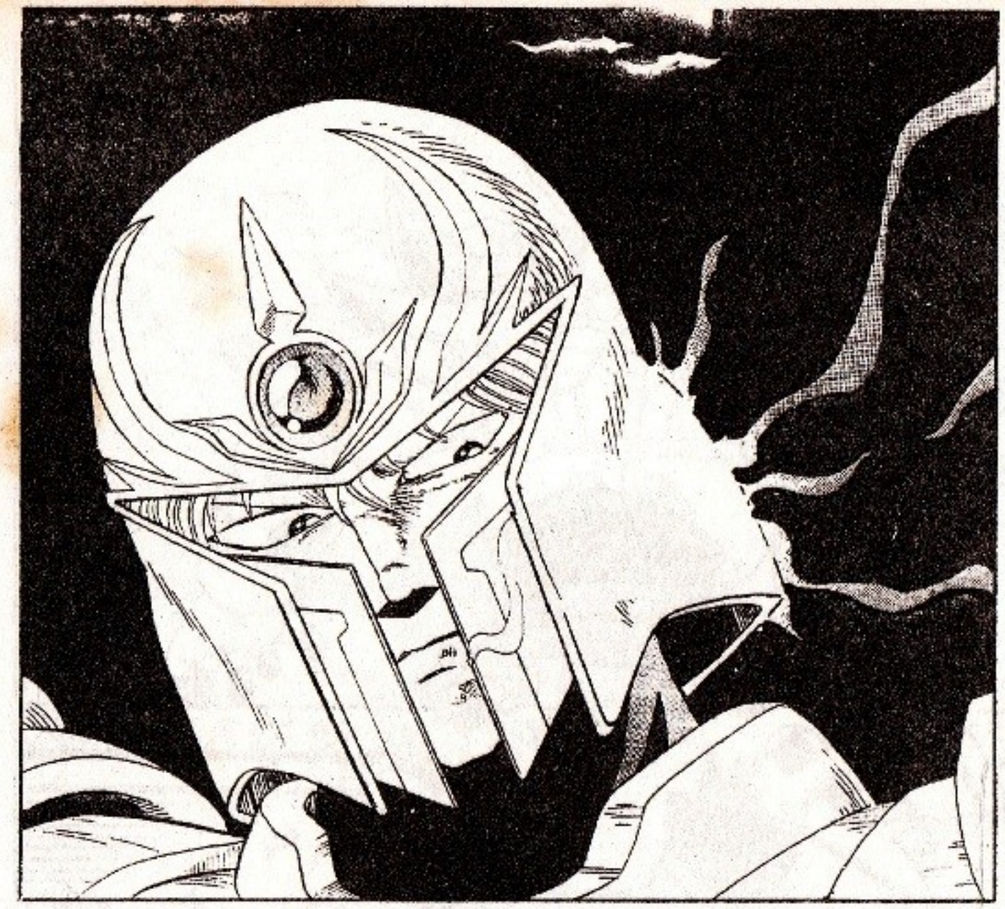

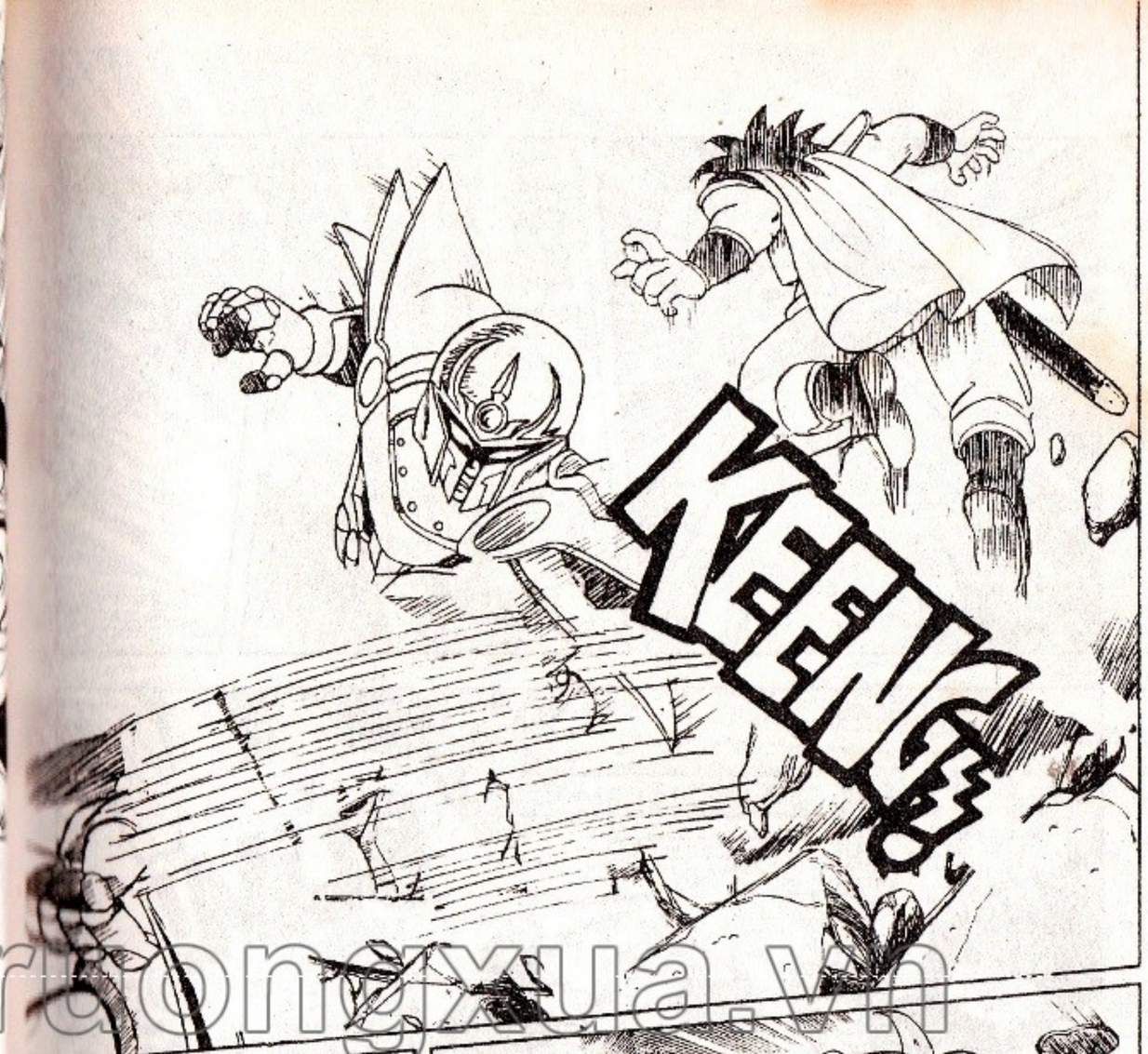

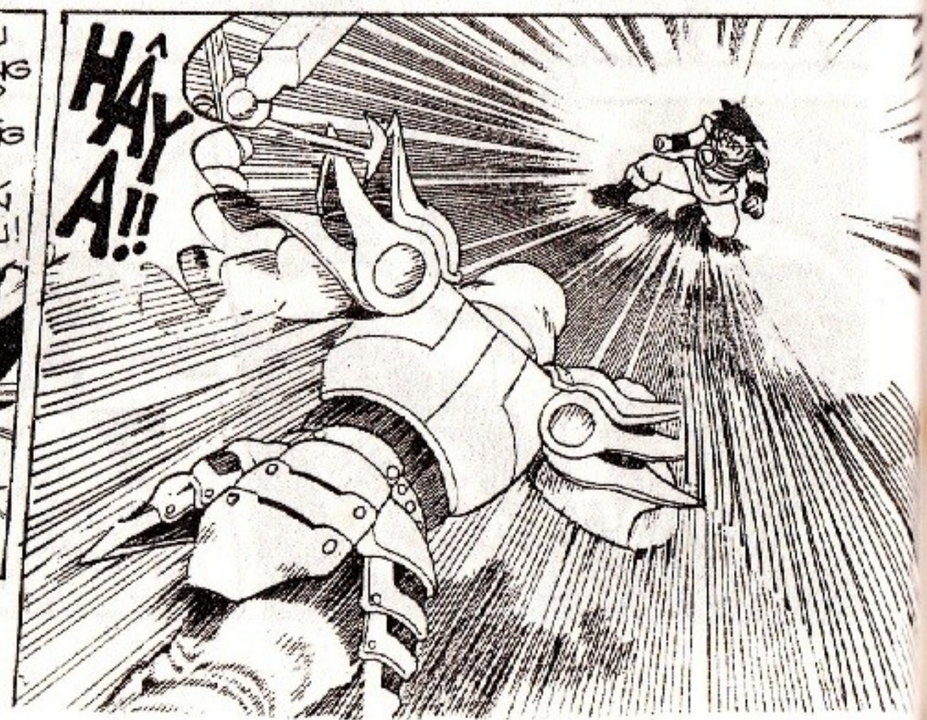

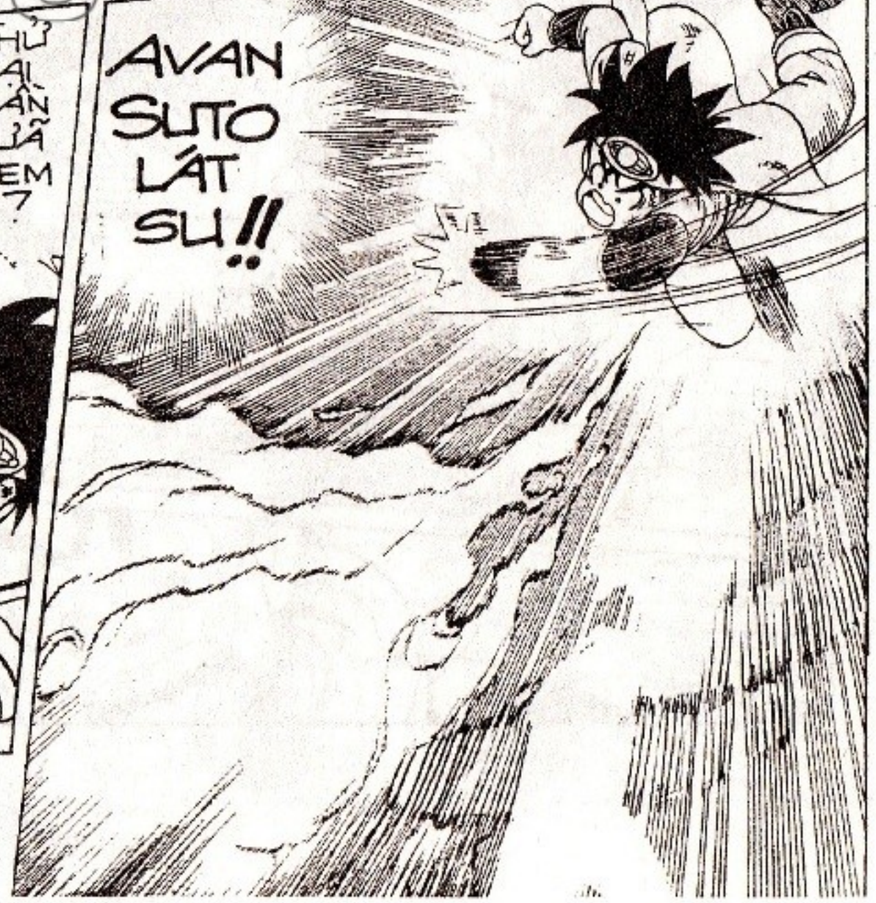

thuongmaitruongxua.vn

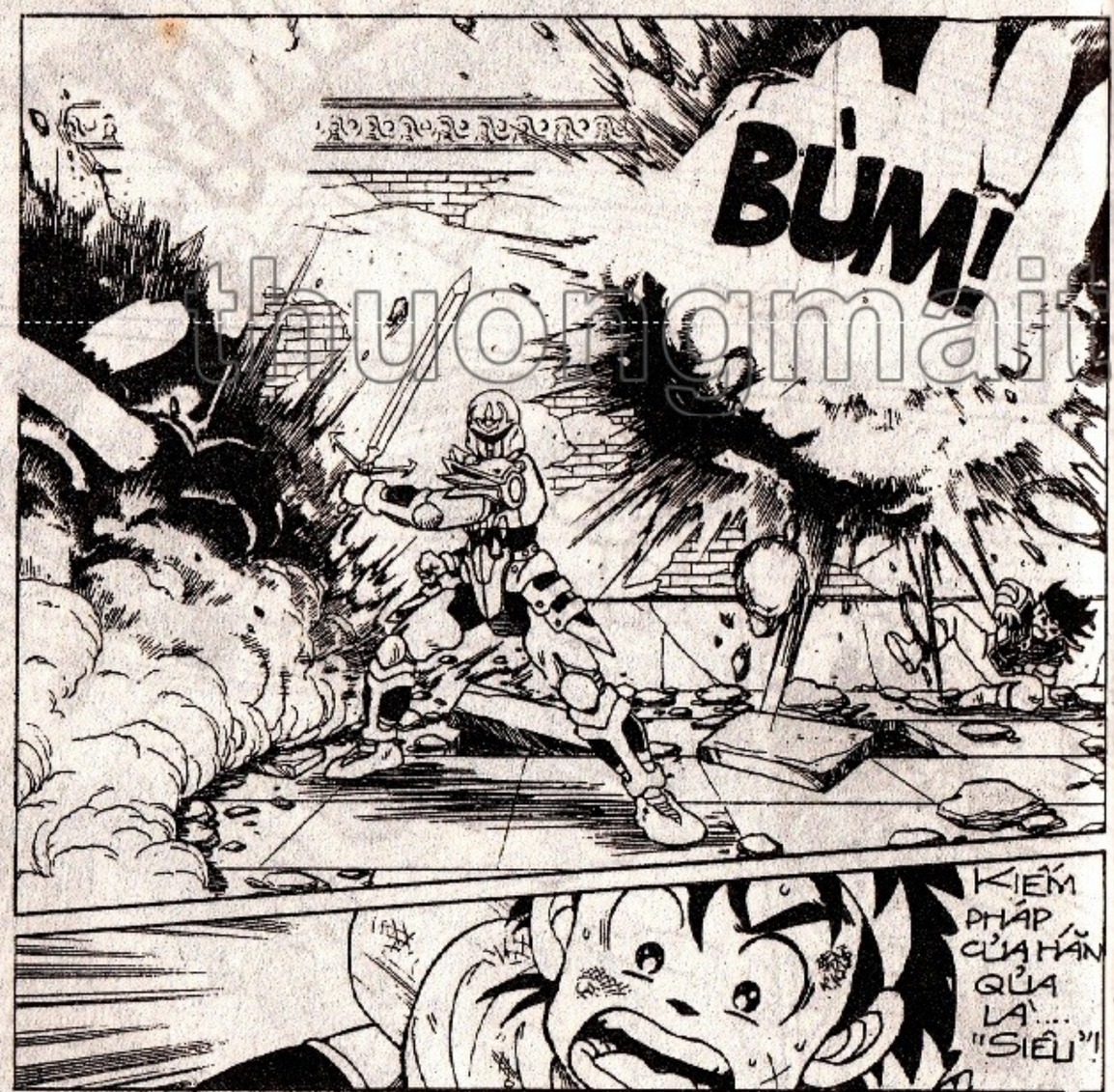

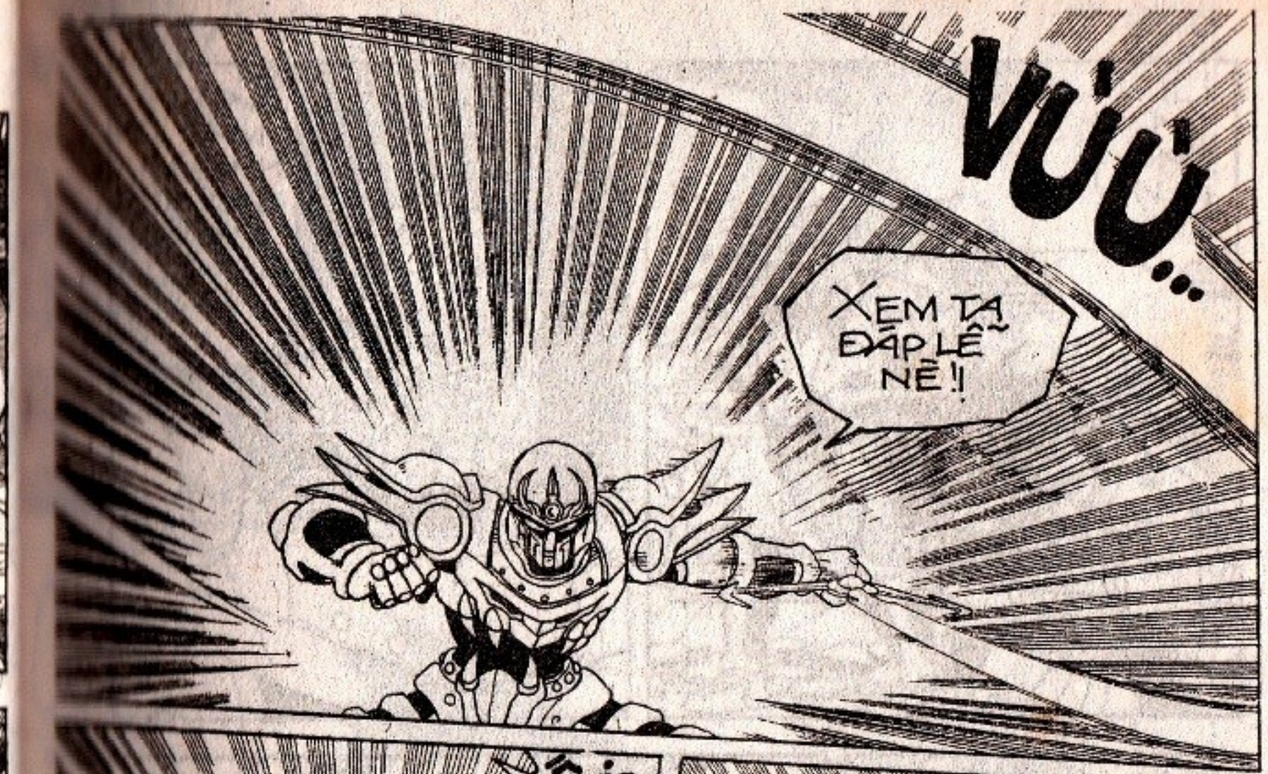

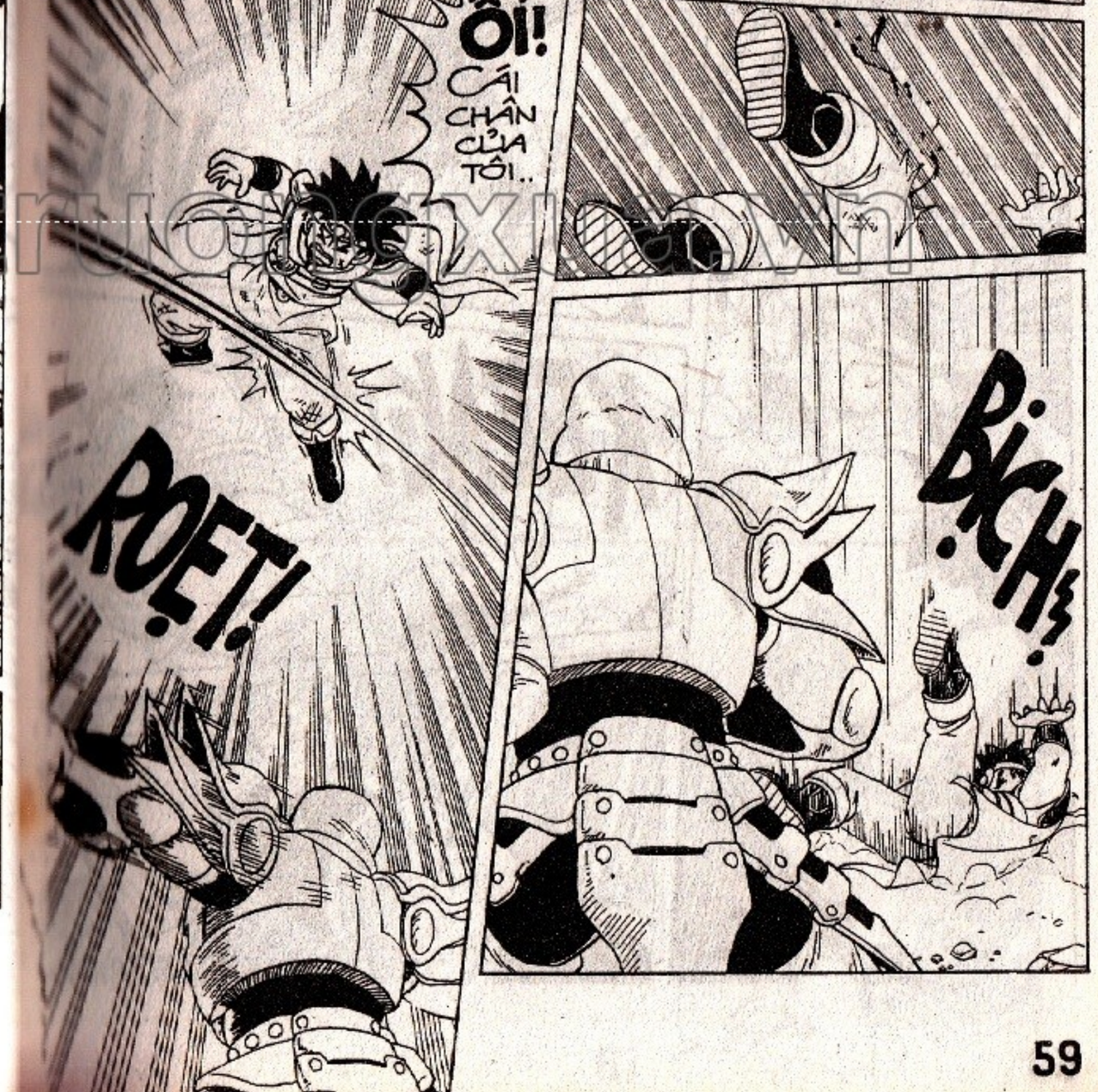

thuongmaitruongxua.vn

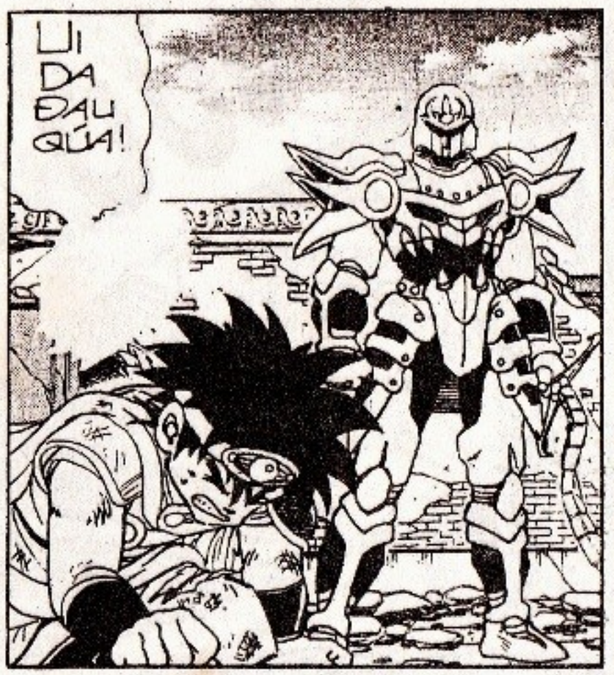

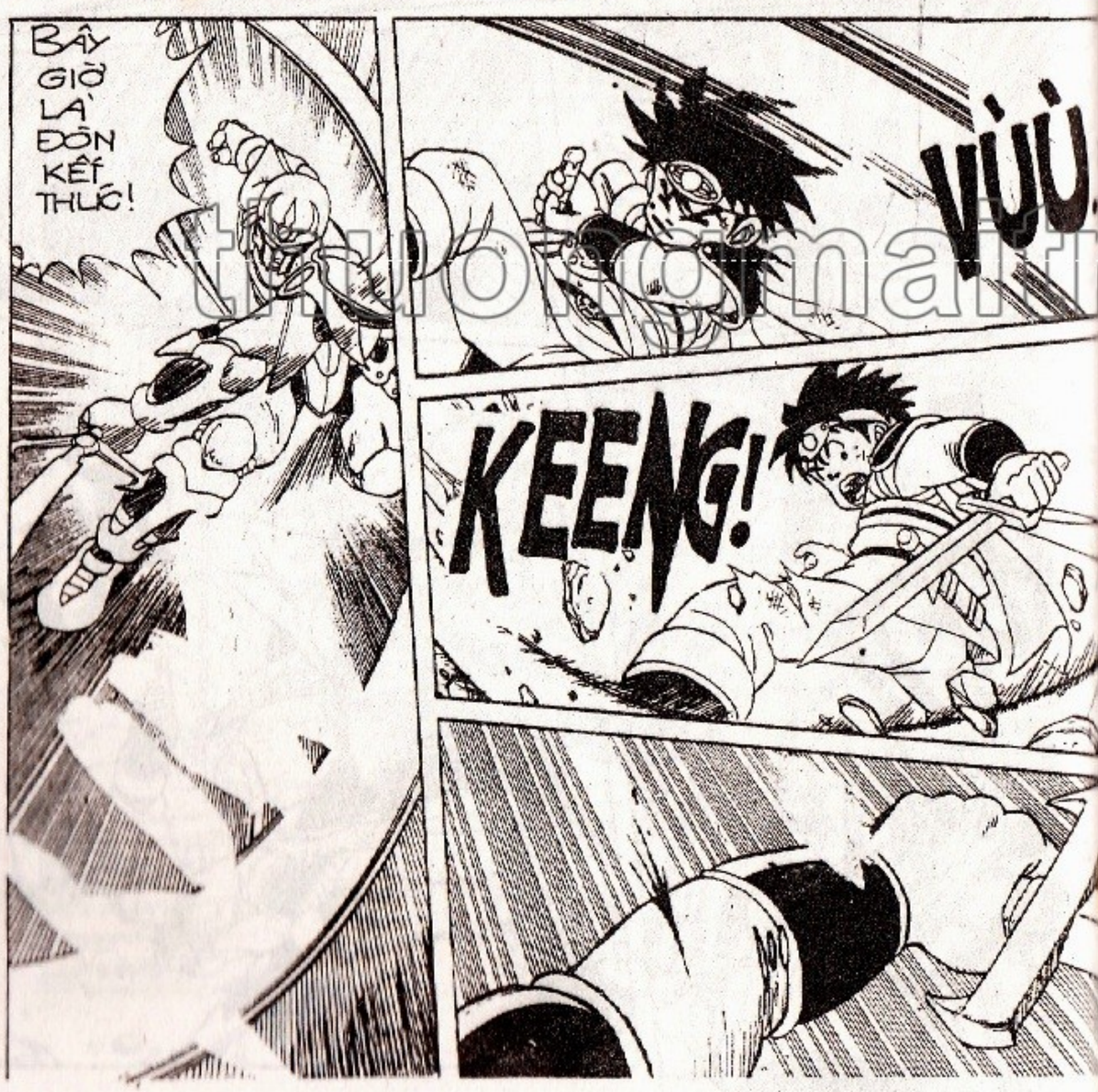

truyentranhtruongxua.vn

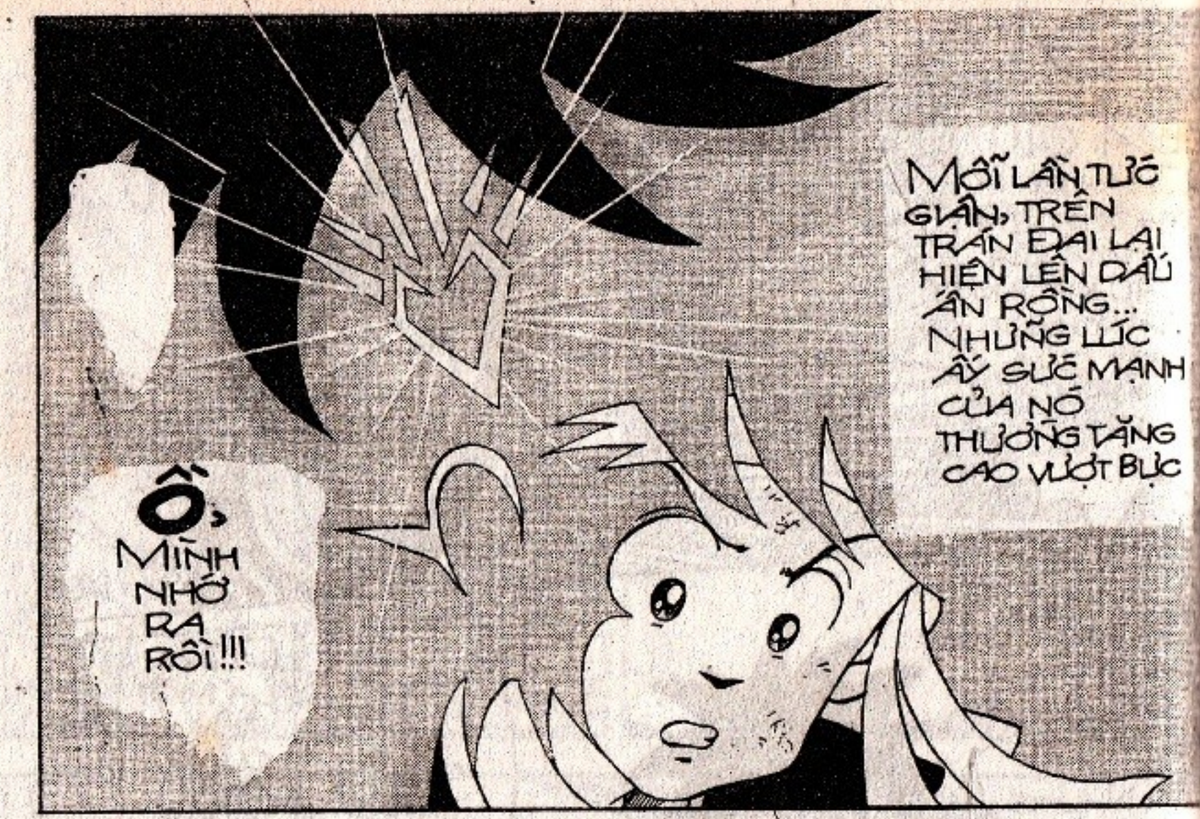

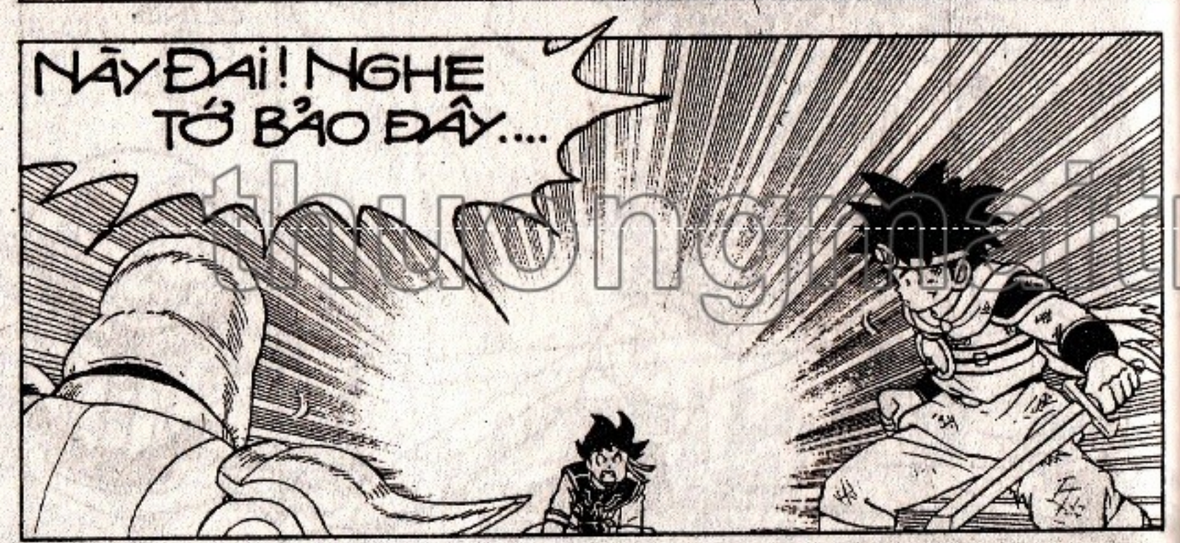

DẤU ẤN RỒNG THIÊNG

thuongmaitruongxua.vn

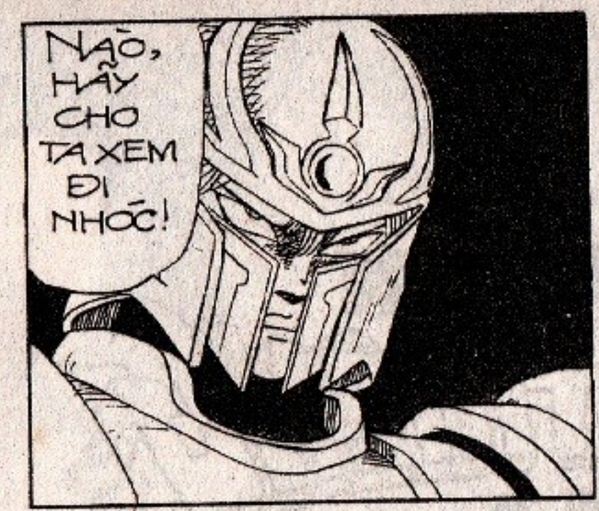

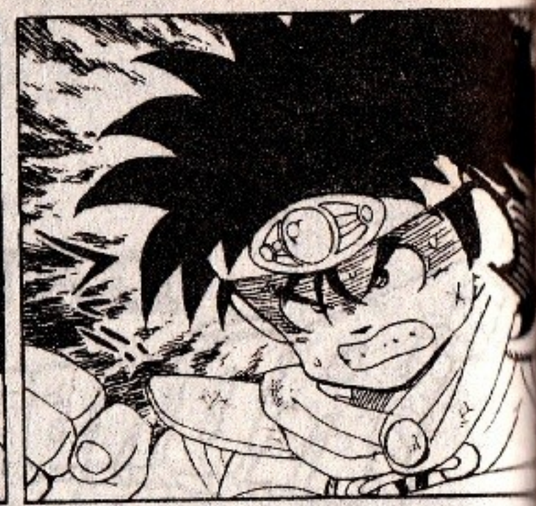

thuongmaitruongxu

CÒN CỨ CỨNG ĐẦU CỨNG CỔ THÌ HÃY XEM ĐÂY!!

?

AM BA LA KA!

ôi ĐAU QUÁ!... CỨU TÔI VỚI...

TRỜI TRỜI ƠI...

BÀN TAY HẮN CÓ GẮN NAM CHÂM CHĂNG?

thuongmaitruongxua.vn

TA SẼ ĐƯA MÌ ĐẾN TẬN CÙNG CỦA SỰ ĐAU ĐỚN BẰNG "BÀN TAY QỦI" LỢI HẠI NÀY!!!

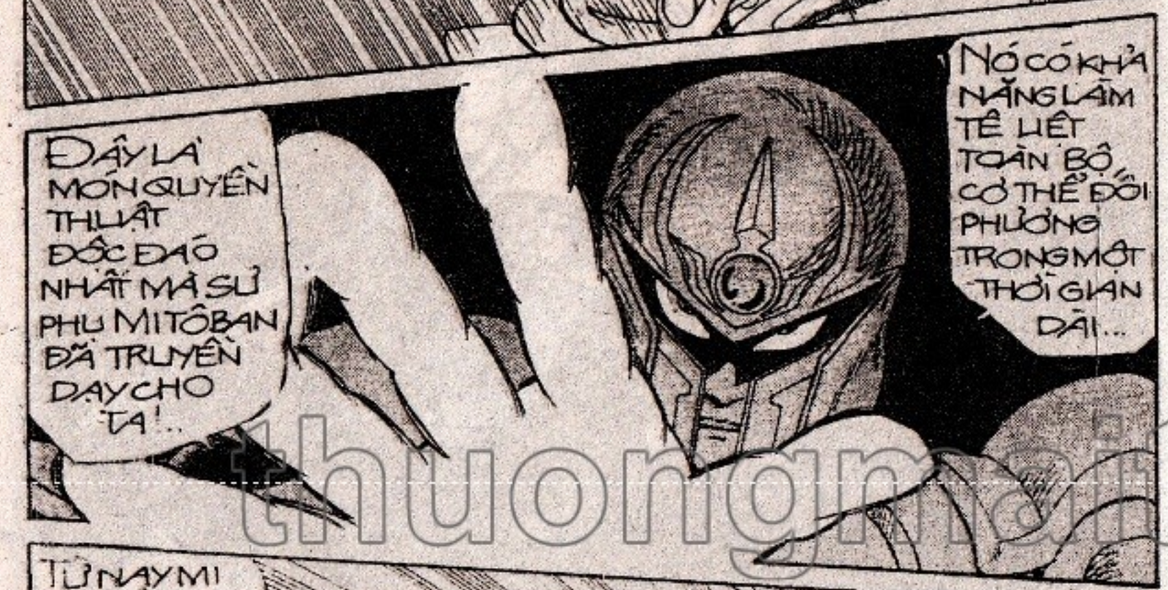

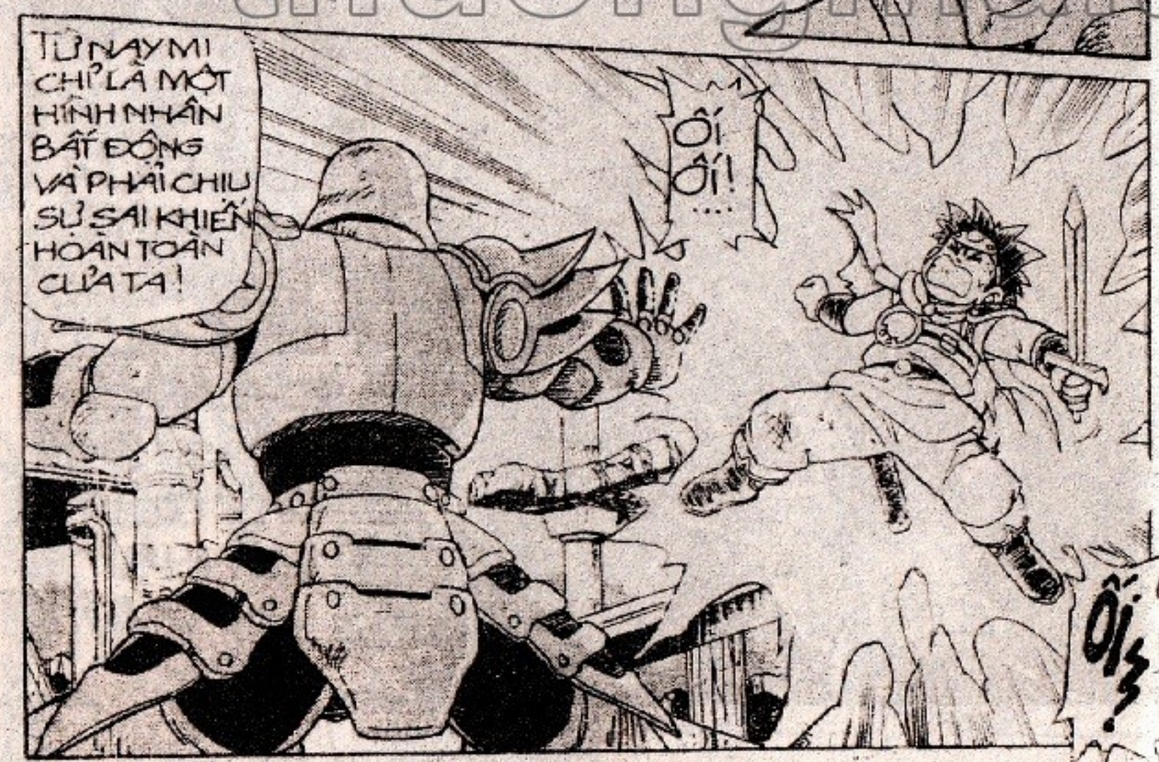

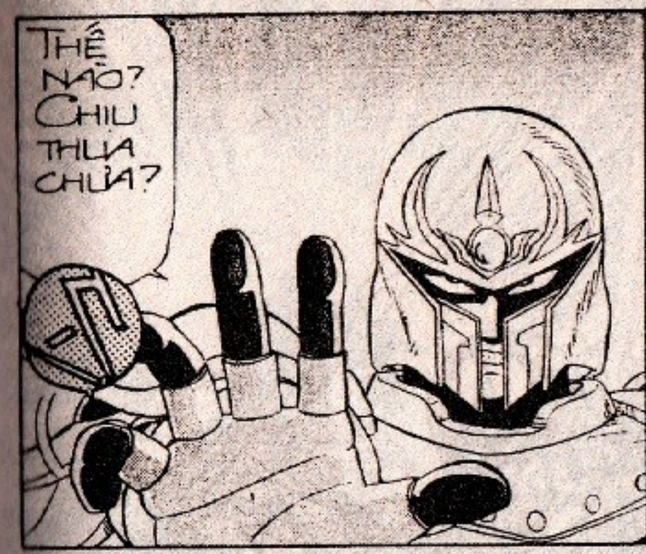

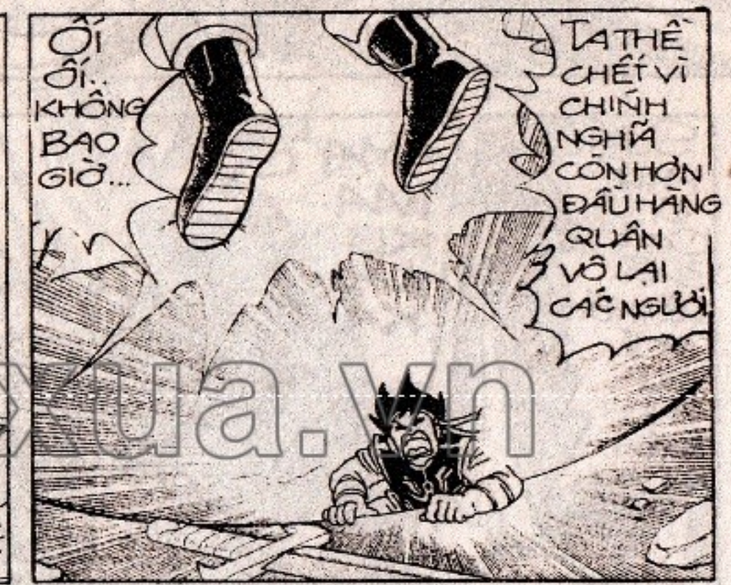

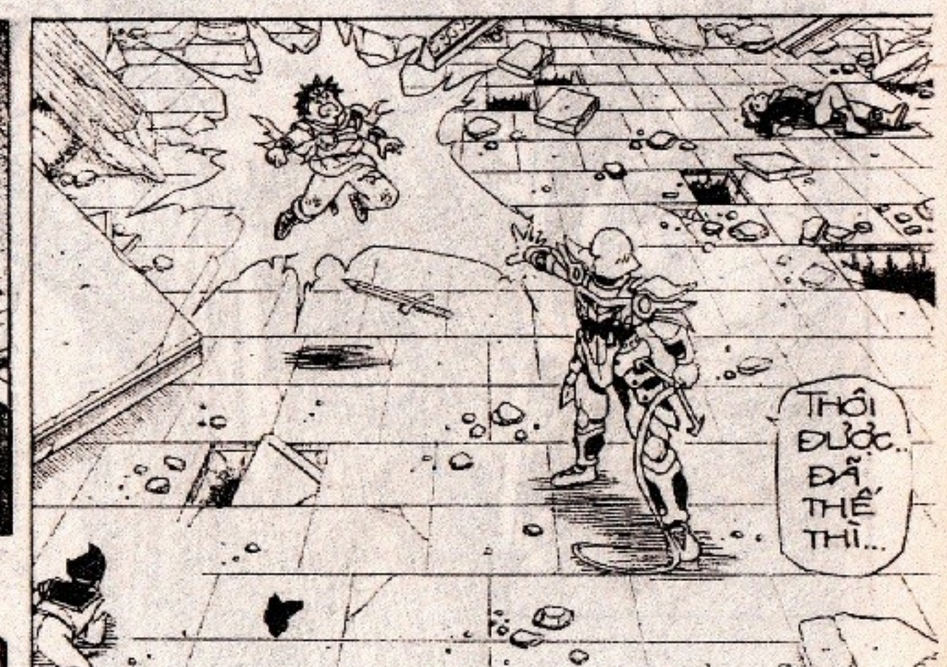

thuongmaitruongxua.vn

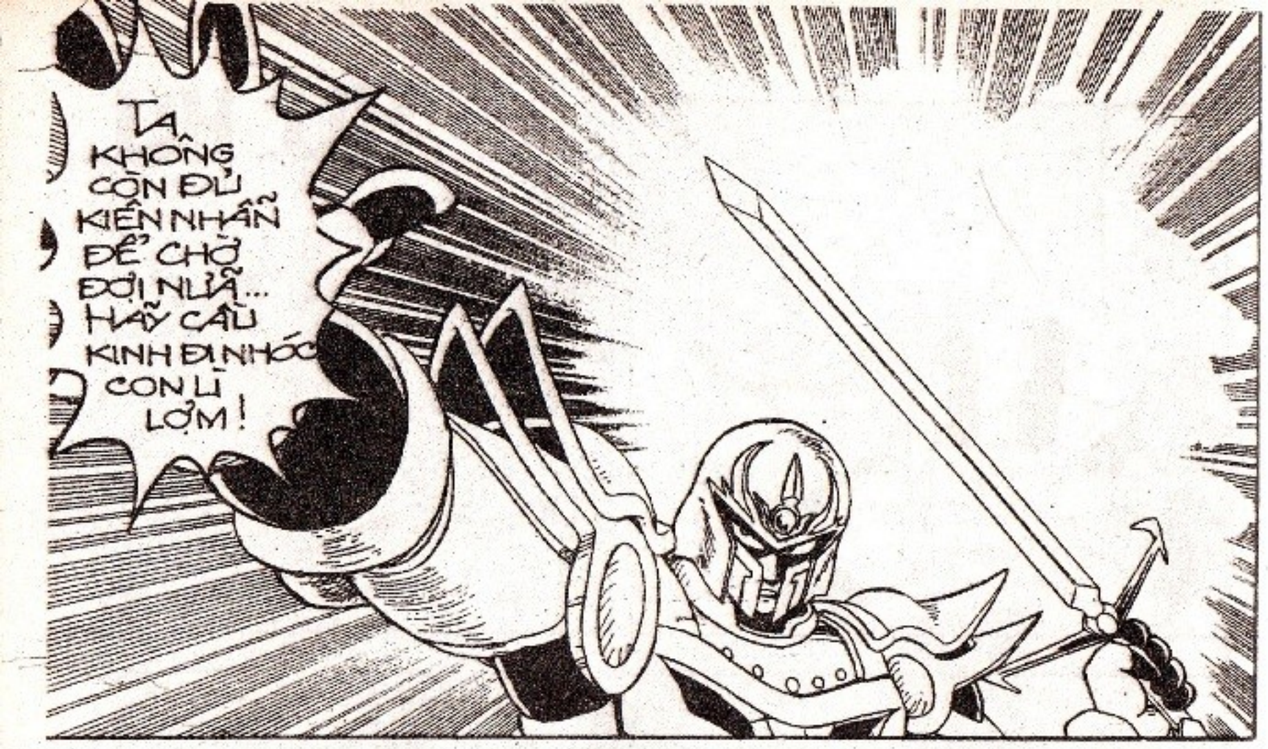

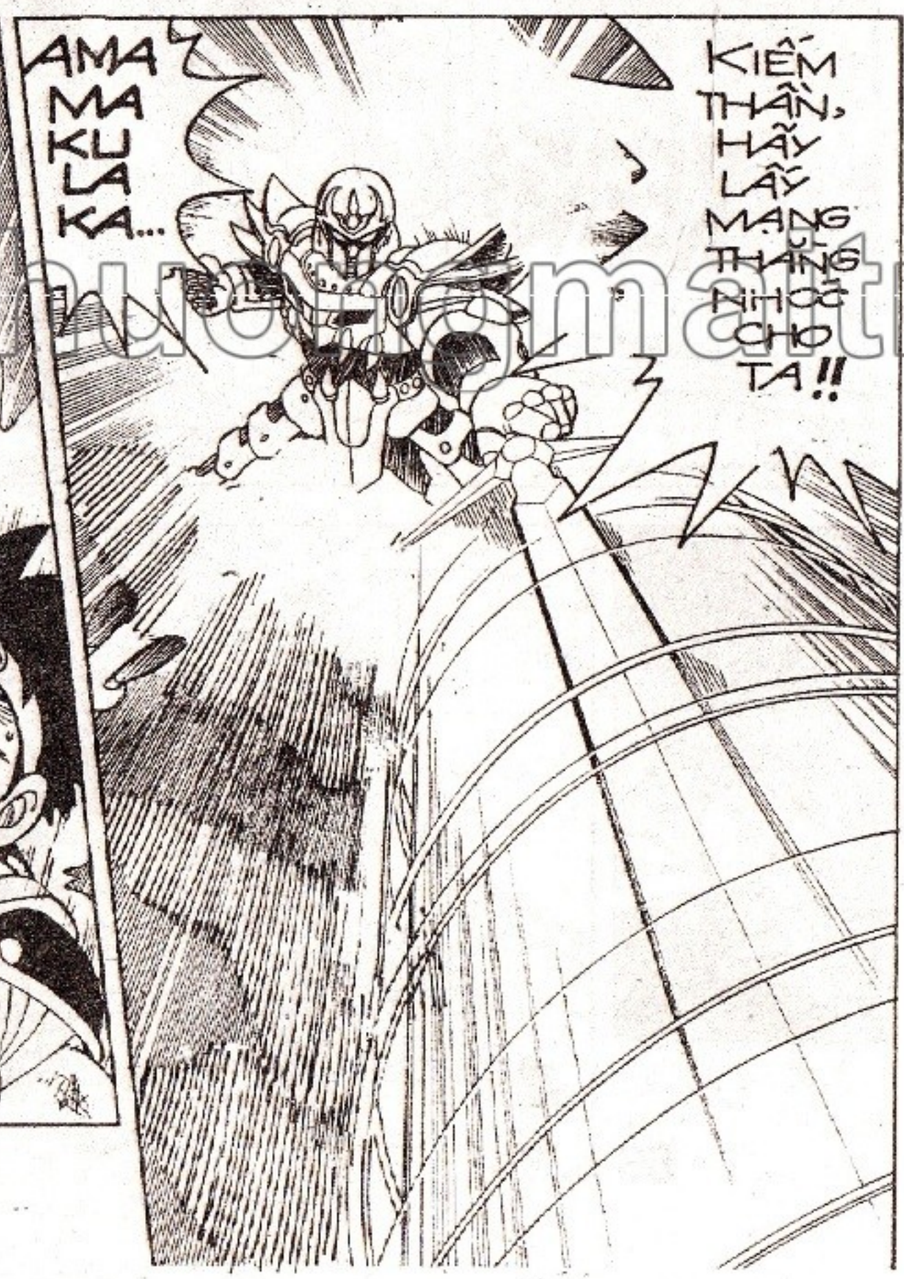

truyenmaitruongxua.vn

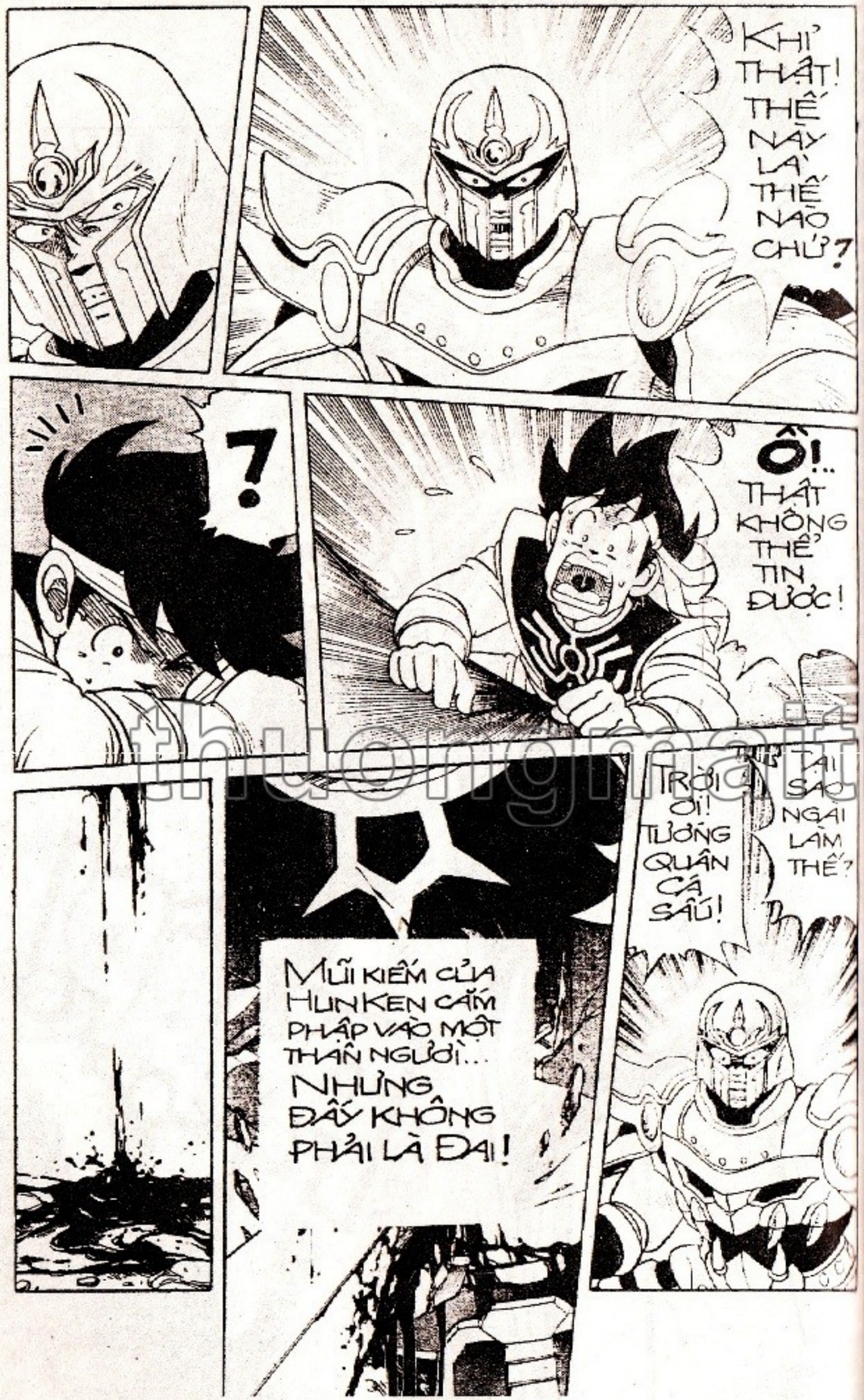

thuongmaitruongxua.vn

DẤU ẤN RỒNG THIÊNG

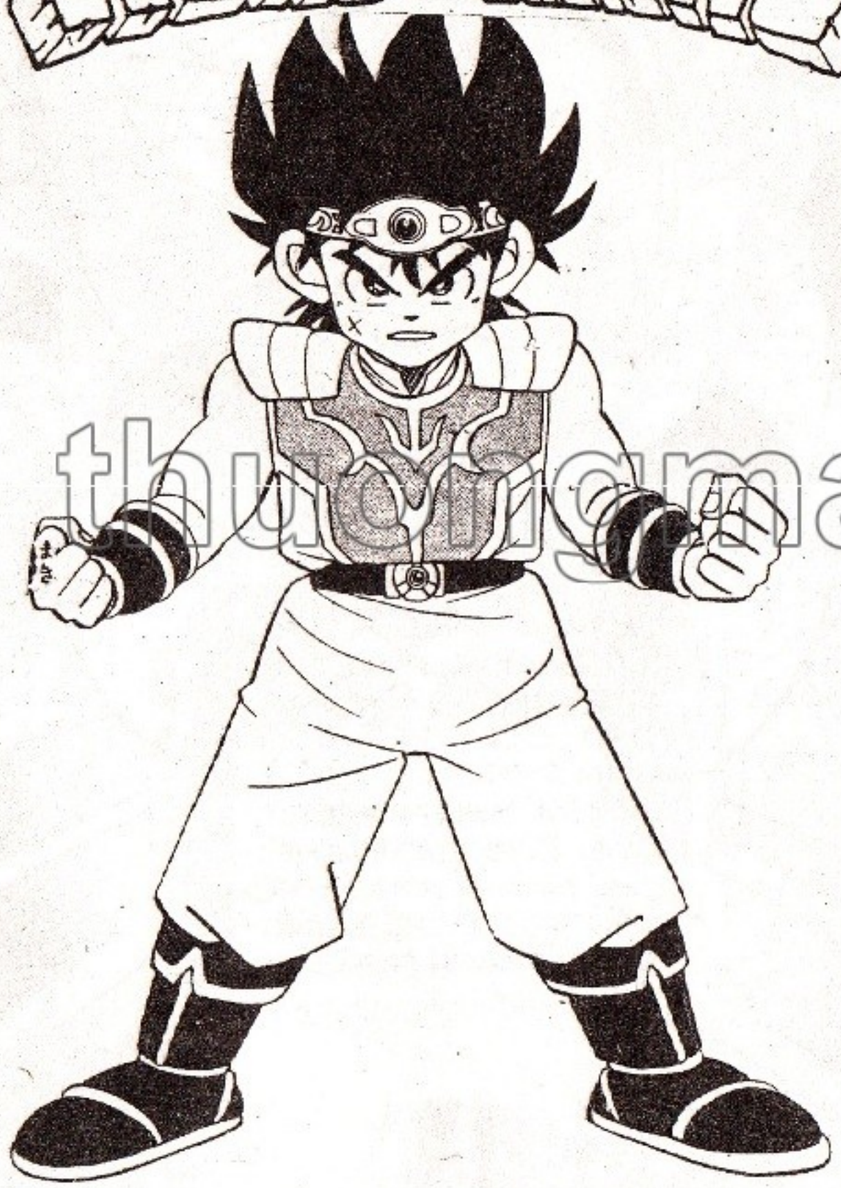

thuongmaitruongxua.vn

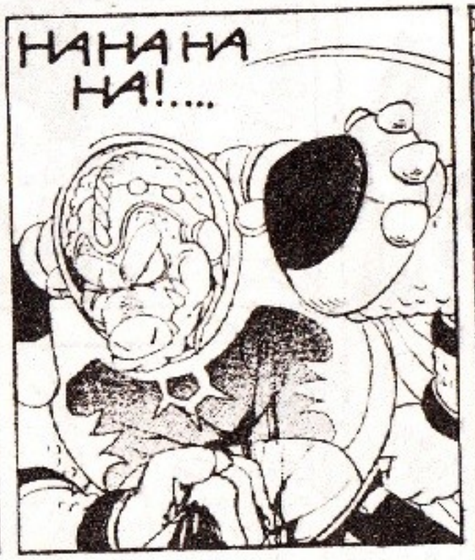

thuongmaitruongxua.vn

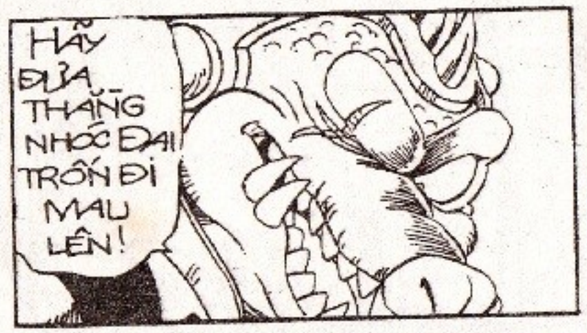

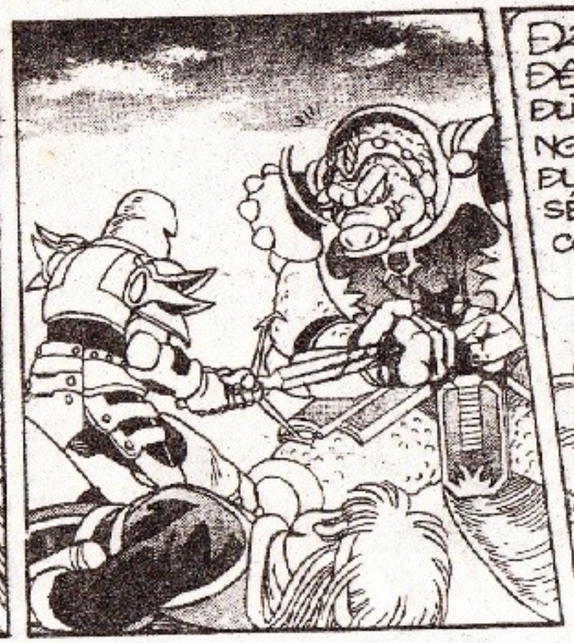

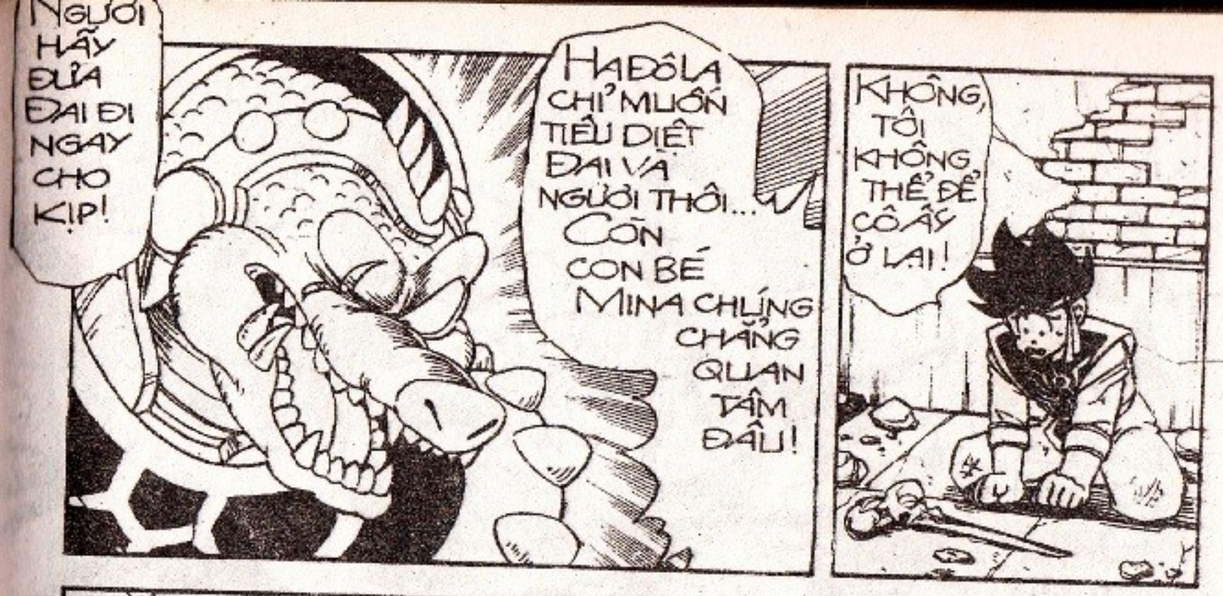

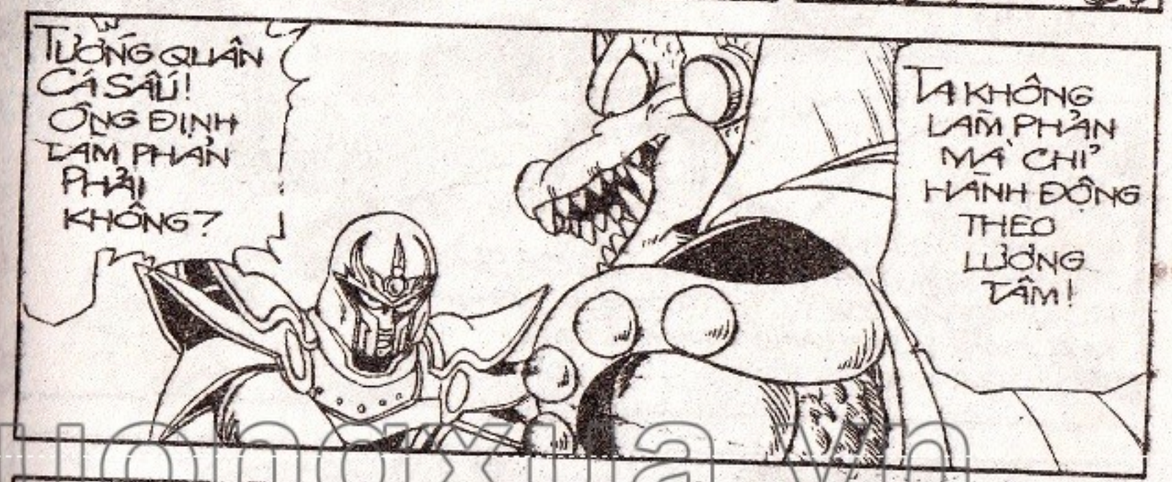

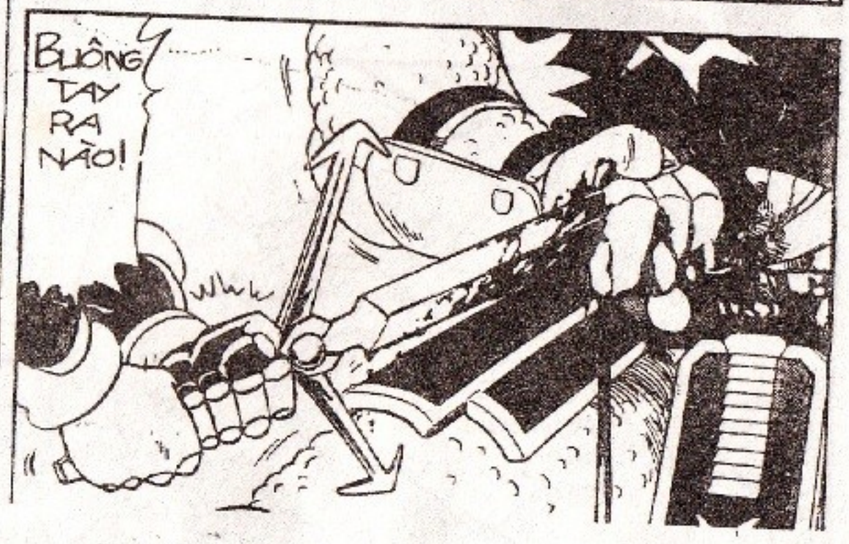

thuongmaitruongxua.vn

AA AA!
ĐAU QÚA! ĐAU QUÁ!

HUNKEN RÚT MẠNH THANH KIẾM, ĐẠI TƯỚNG QUÂN CÁ SẤU RÚ LÊN THẢM THIẾT... TỪ TRONG BỤNG HẮN MỘT CHẤT LỎNG MÀU XANH TUÔN RA NHƯ SUỐI!!!

ÔNG CÁ SẤU!

CHẠY ĐI!

TA BẢO CHẠY ĐI CỜ MÀ!

CHUYỆN LẦM PHẢN CỦA MI, TA SẼ BÁO CÁO CHO TỔNG TƯ LỆNH BIẾT SAU, CÒN BÂY GIỜ, TA SẼ CHO MI ĐI THEO BỌN NHÓC NÀY, CÙNG VỀ BÊN KIA THẾ GIỚI!

ĐÂY LÀ HÌNH PHẠT XỨNG ĐÁNG DÀNH CHO NHỮNG KẺ PHẢN BỘI LỰC LƯỢNG NYA VƯƠNG!

TƯỚNG QUÂN CÁ SẤU!

MẶC KỆ... TA HÃY CHẠY ..... TRỐN ... ĐI!

HÚ HÚ

PHẠCH PHẠCH!

HÀNH ĐỘNG ĐI ĐENPA

VÙÙ...

thuongmaitruongxua.vn

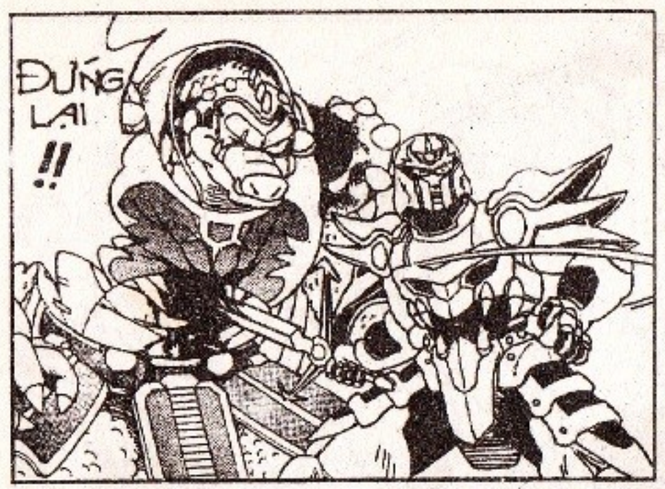

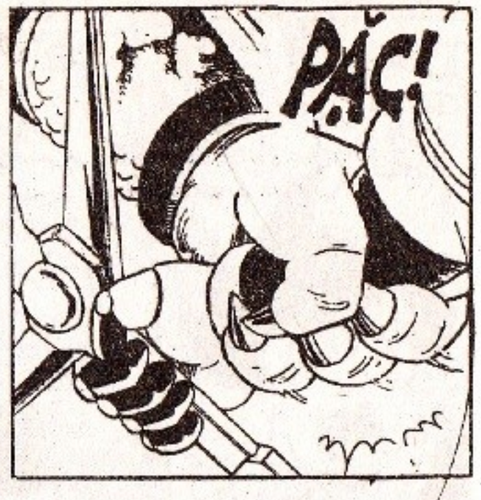

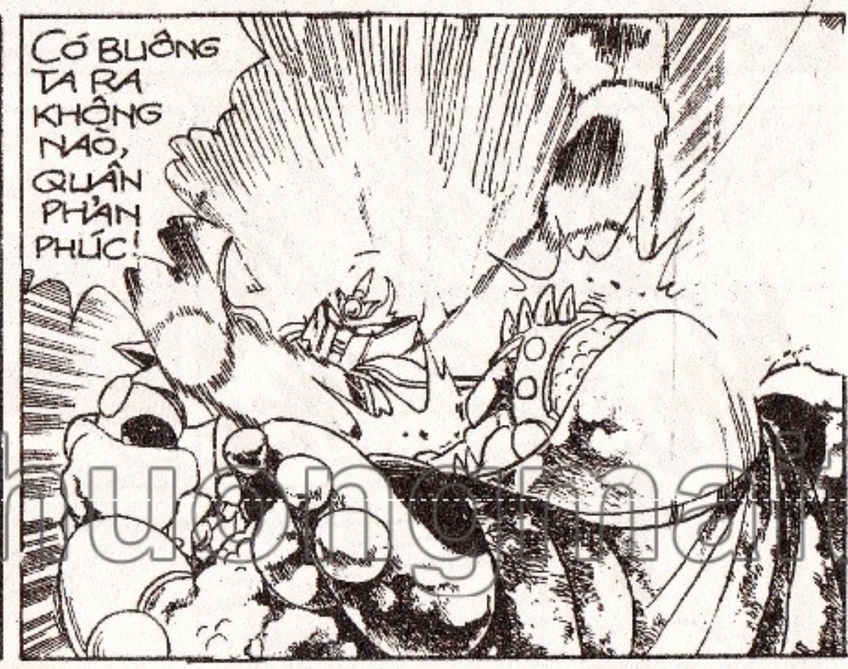

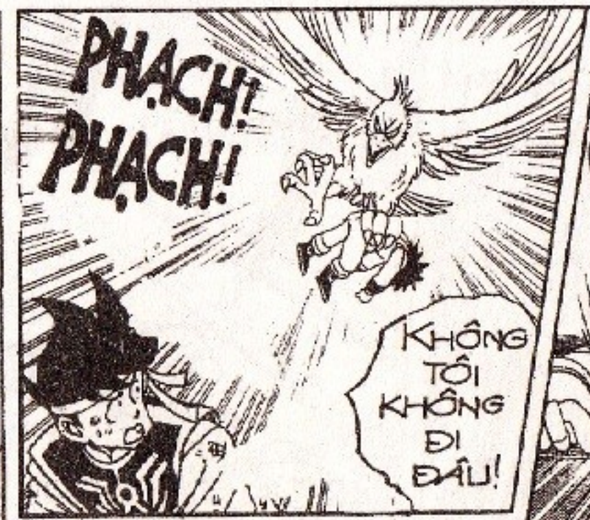

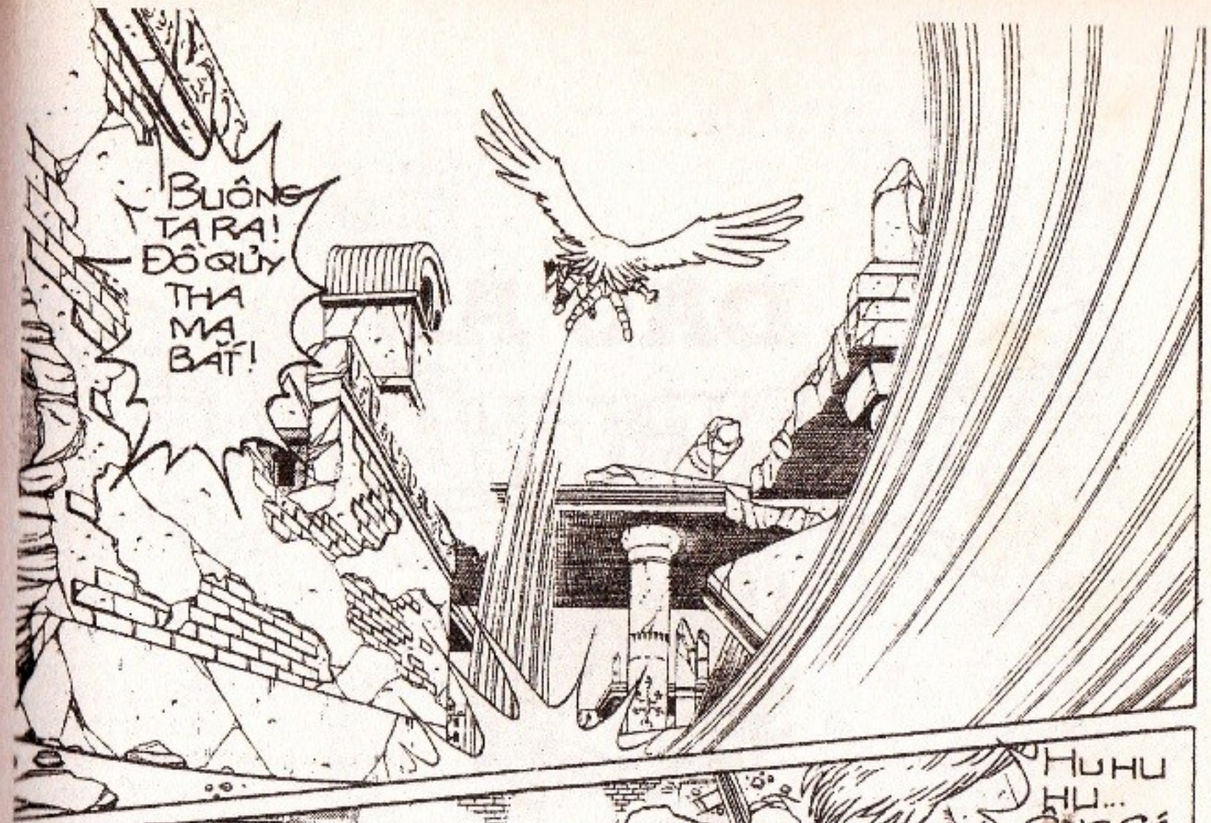

thuongmaitruongxua.vn

DẤU ẤN RỒNG THIÊNG

thuongmaitruongxua.vn

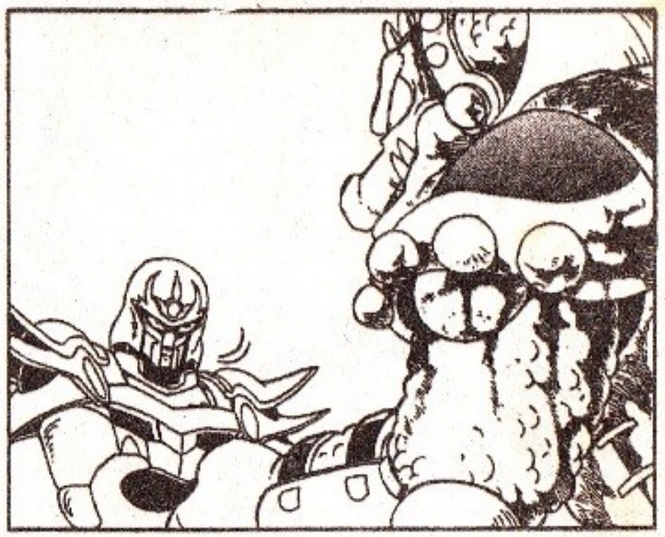

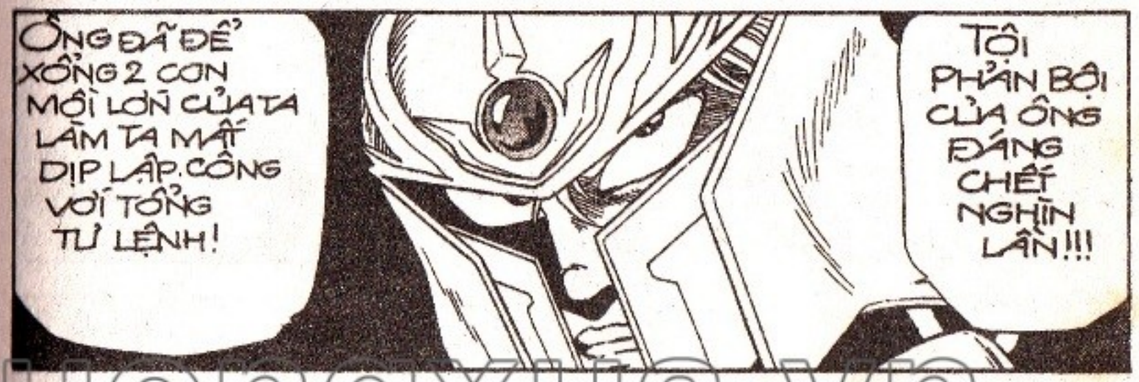

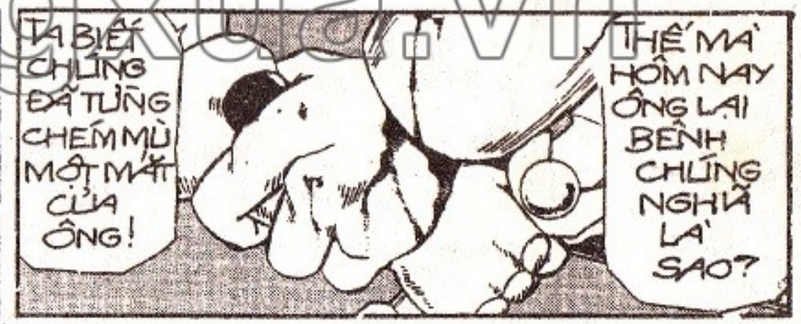

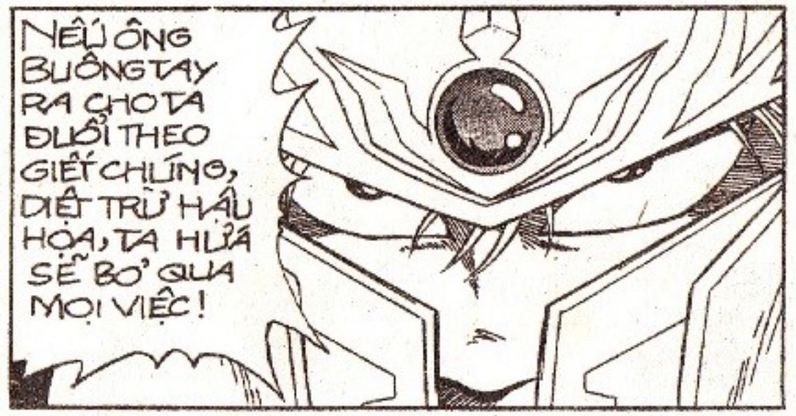

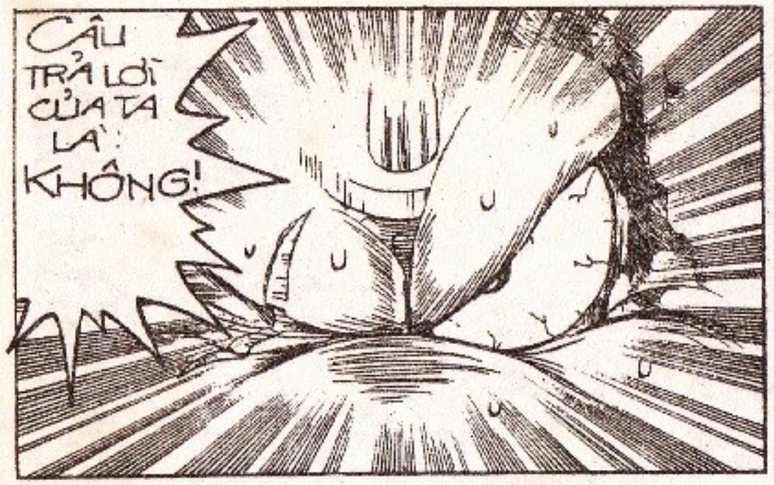

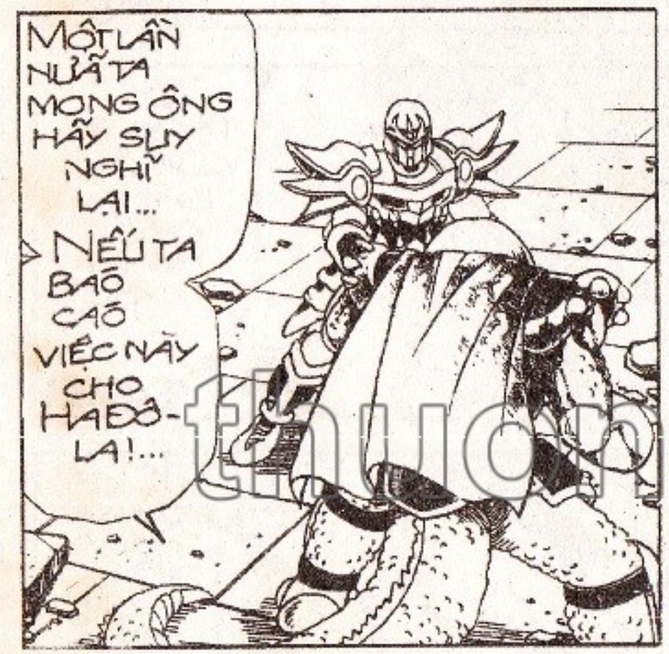

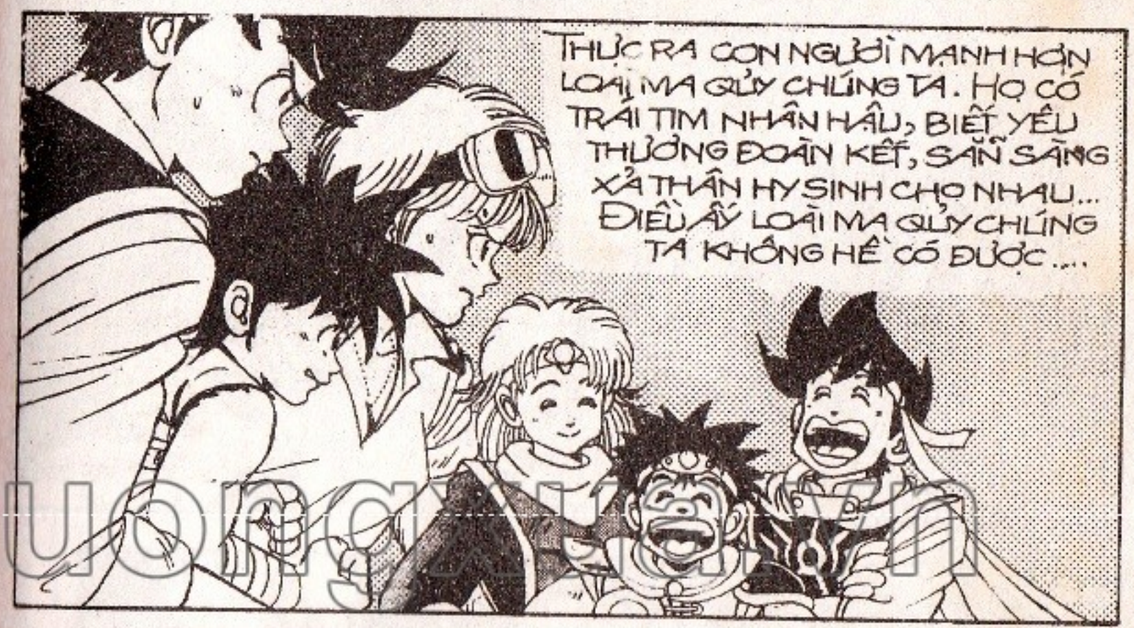

thuongmaitruongxua.vn

ĐẠI TƯỚNG CÁ SẤU CHƯA DỨT LỜI ĐÃ BỊ HLIN KEN ĐÂM MỘT NHÁT CHÍ TỬ..

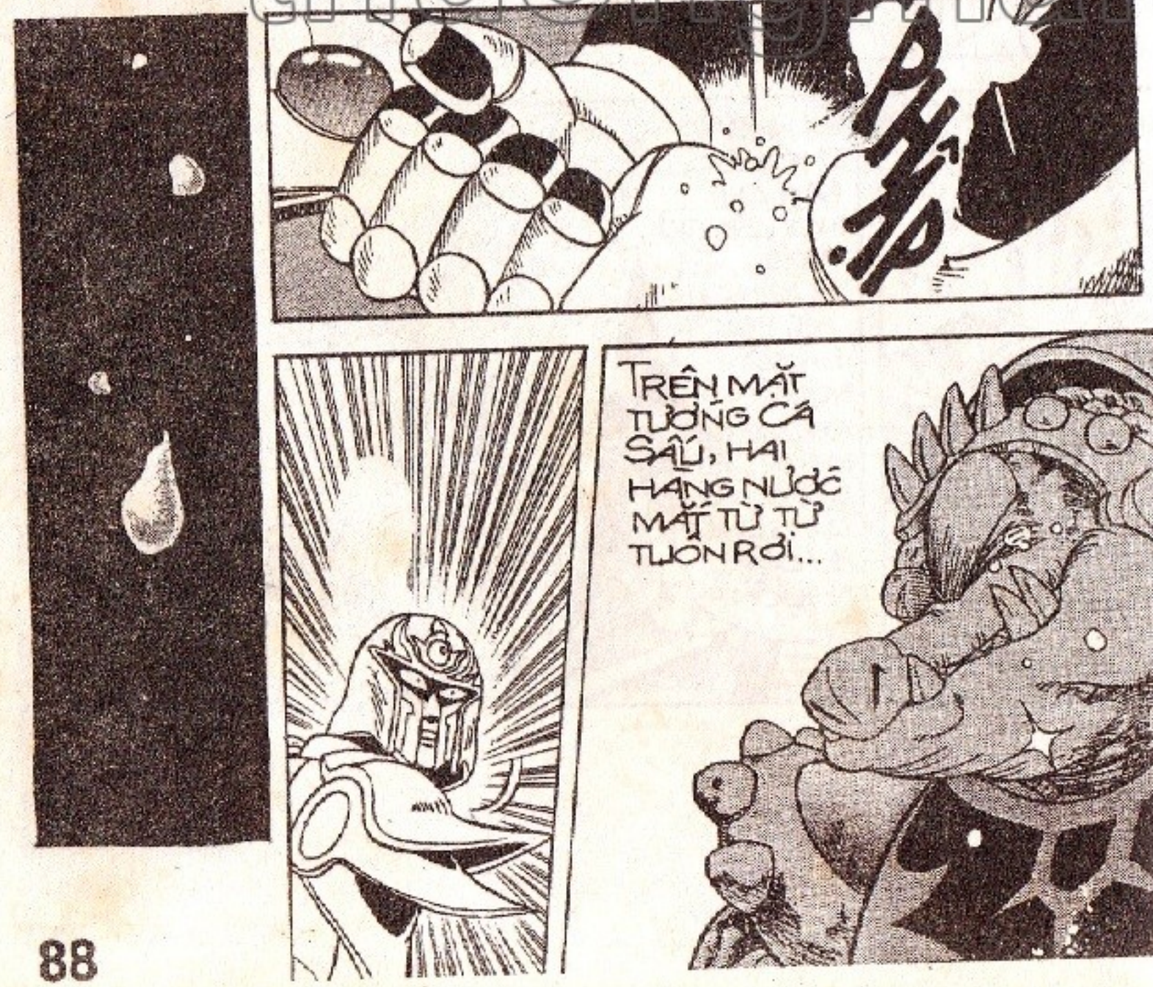

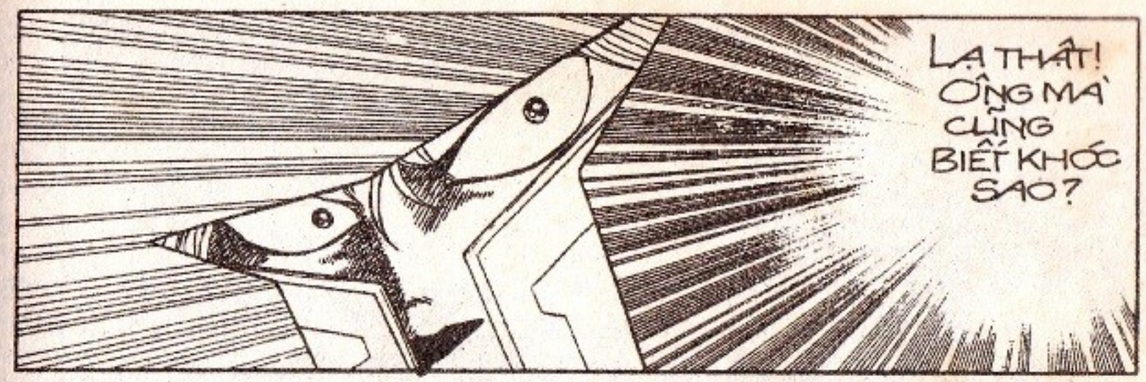

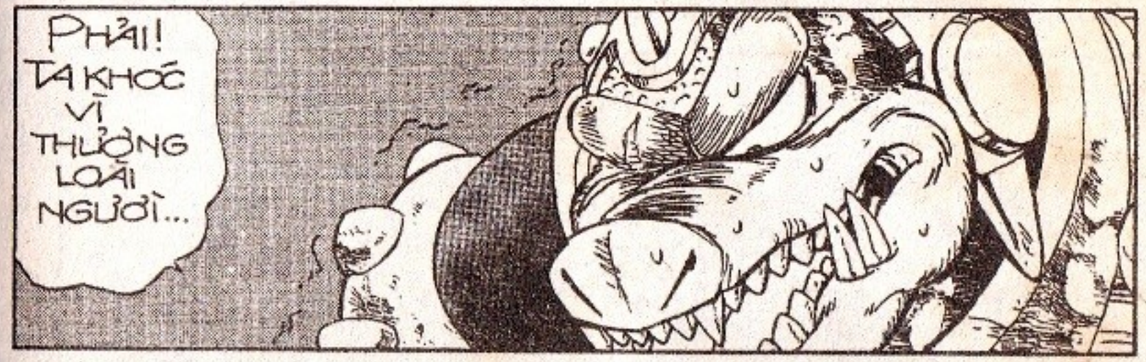

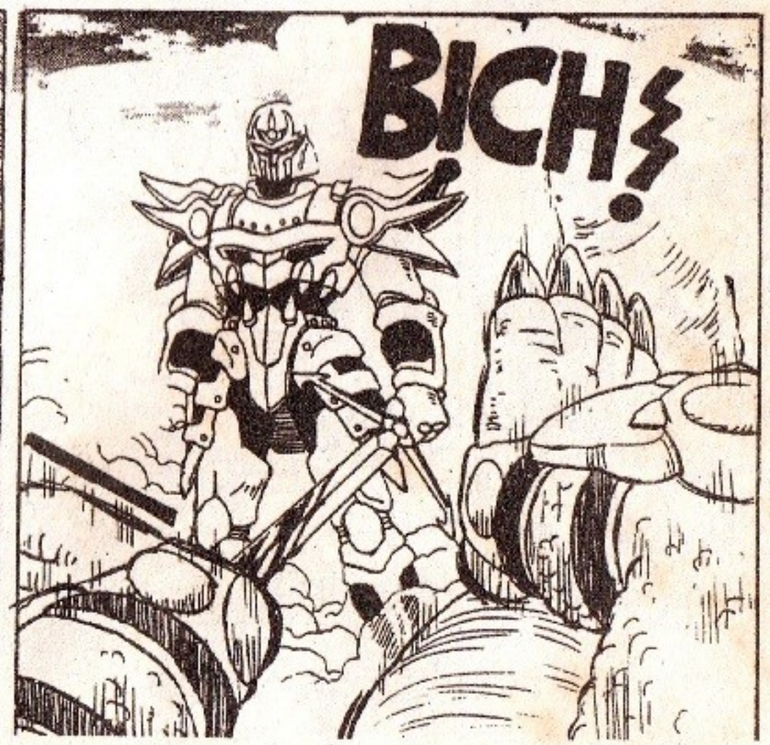

thuongmaitruongxua.vn

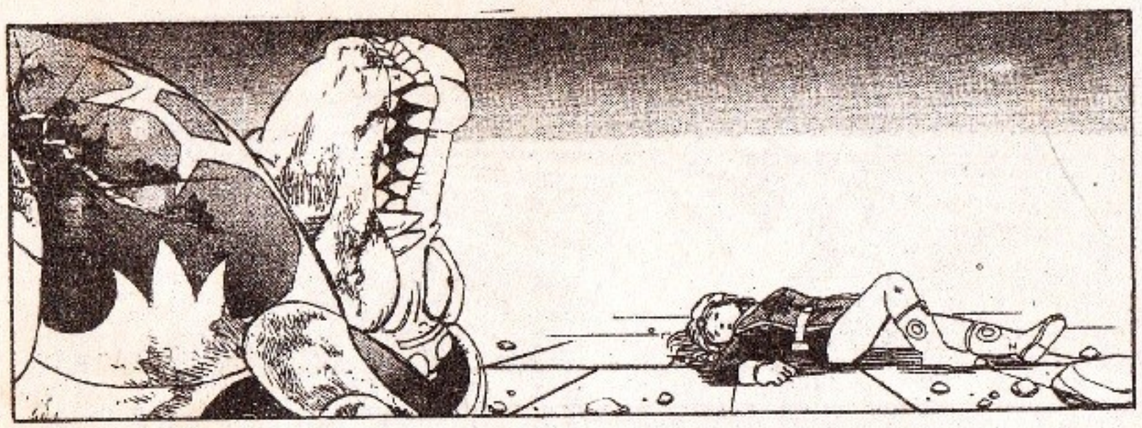

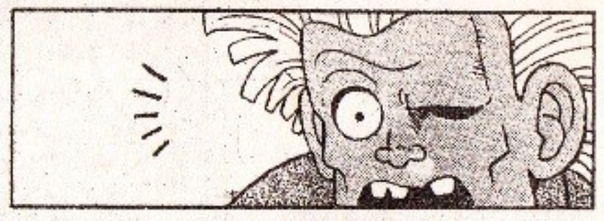

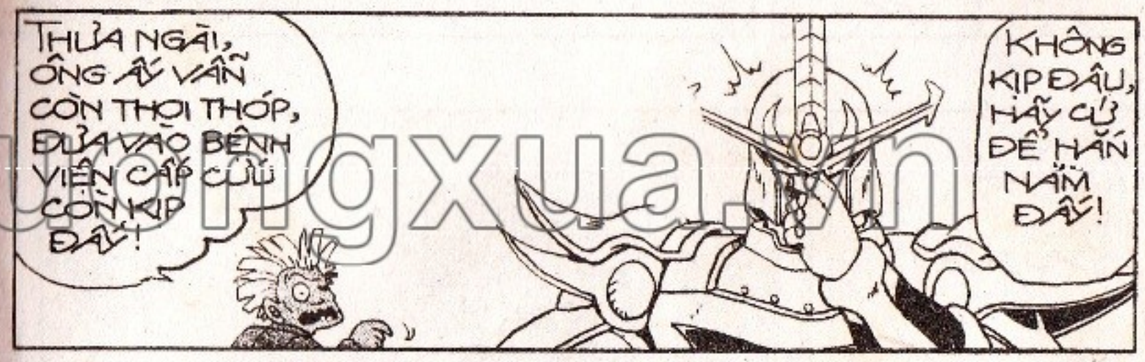

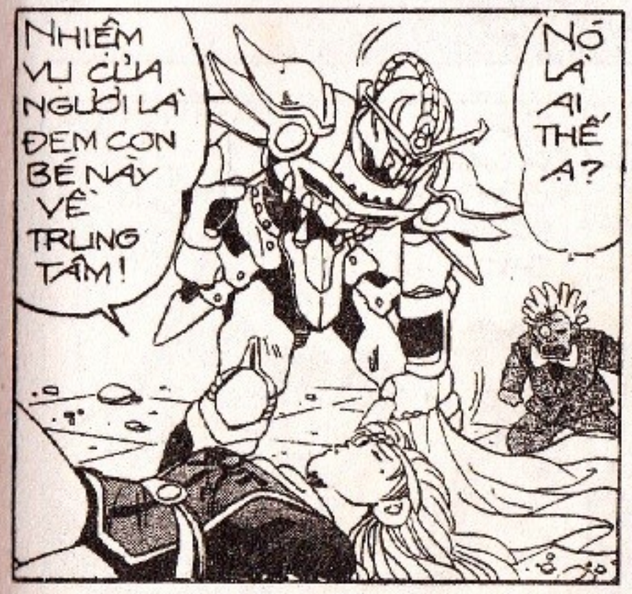

thuongmaitruongxua.vn

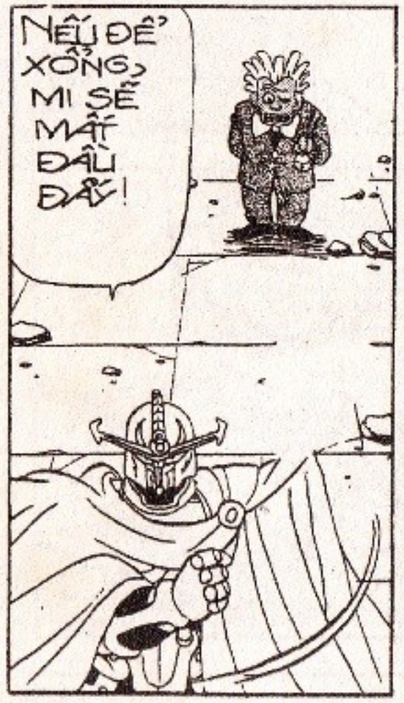

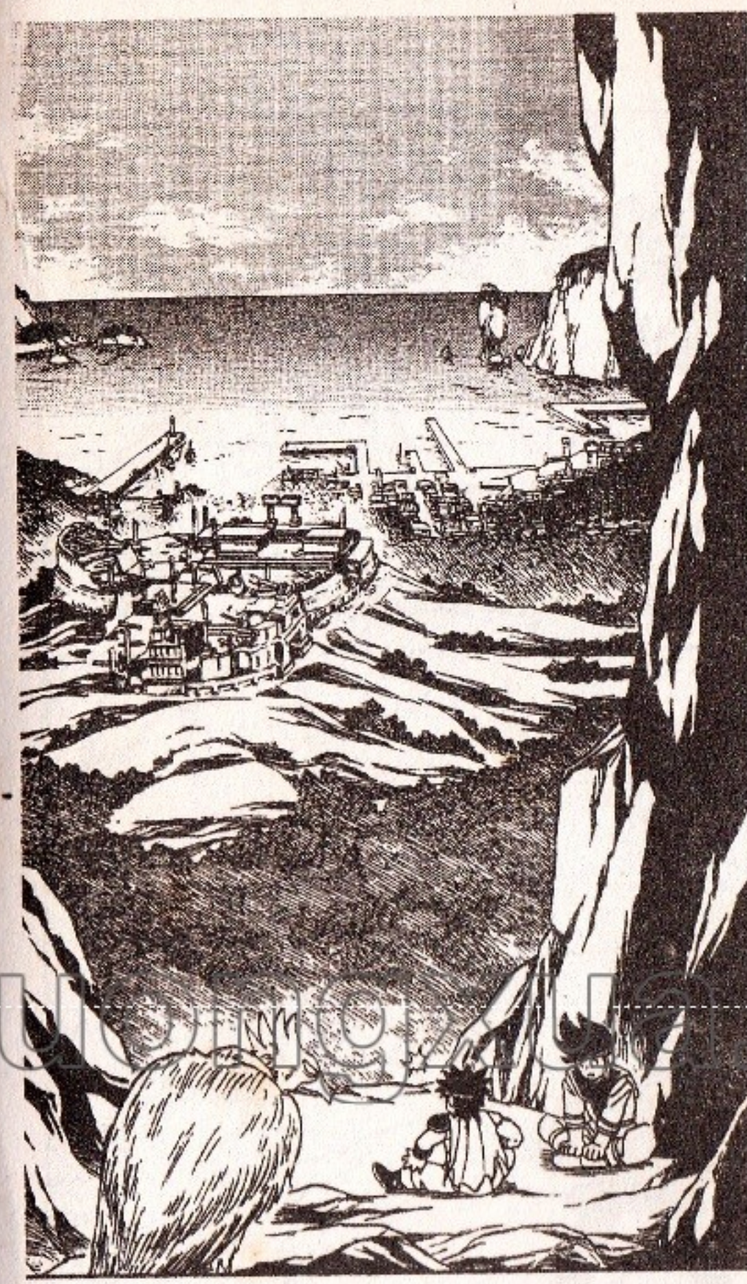

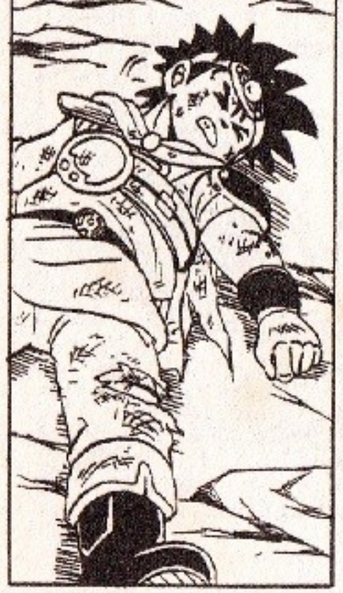

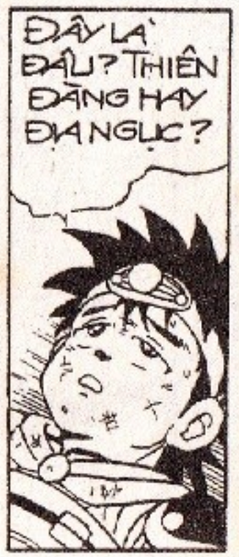

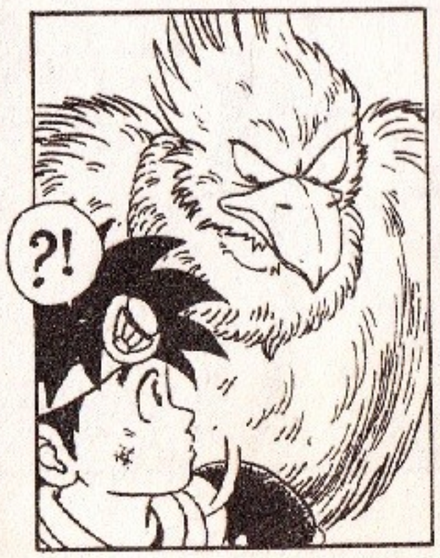

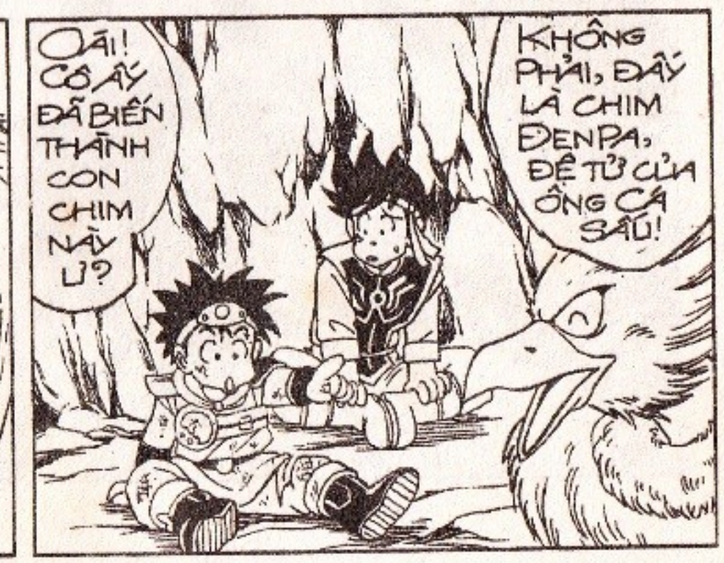

thuongmaitruongxua.vn

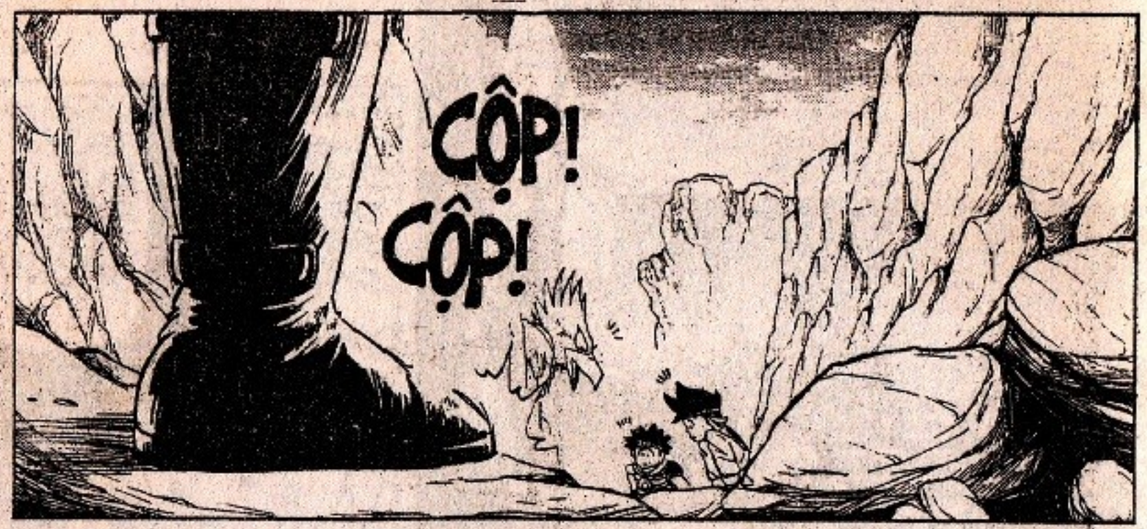

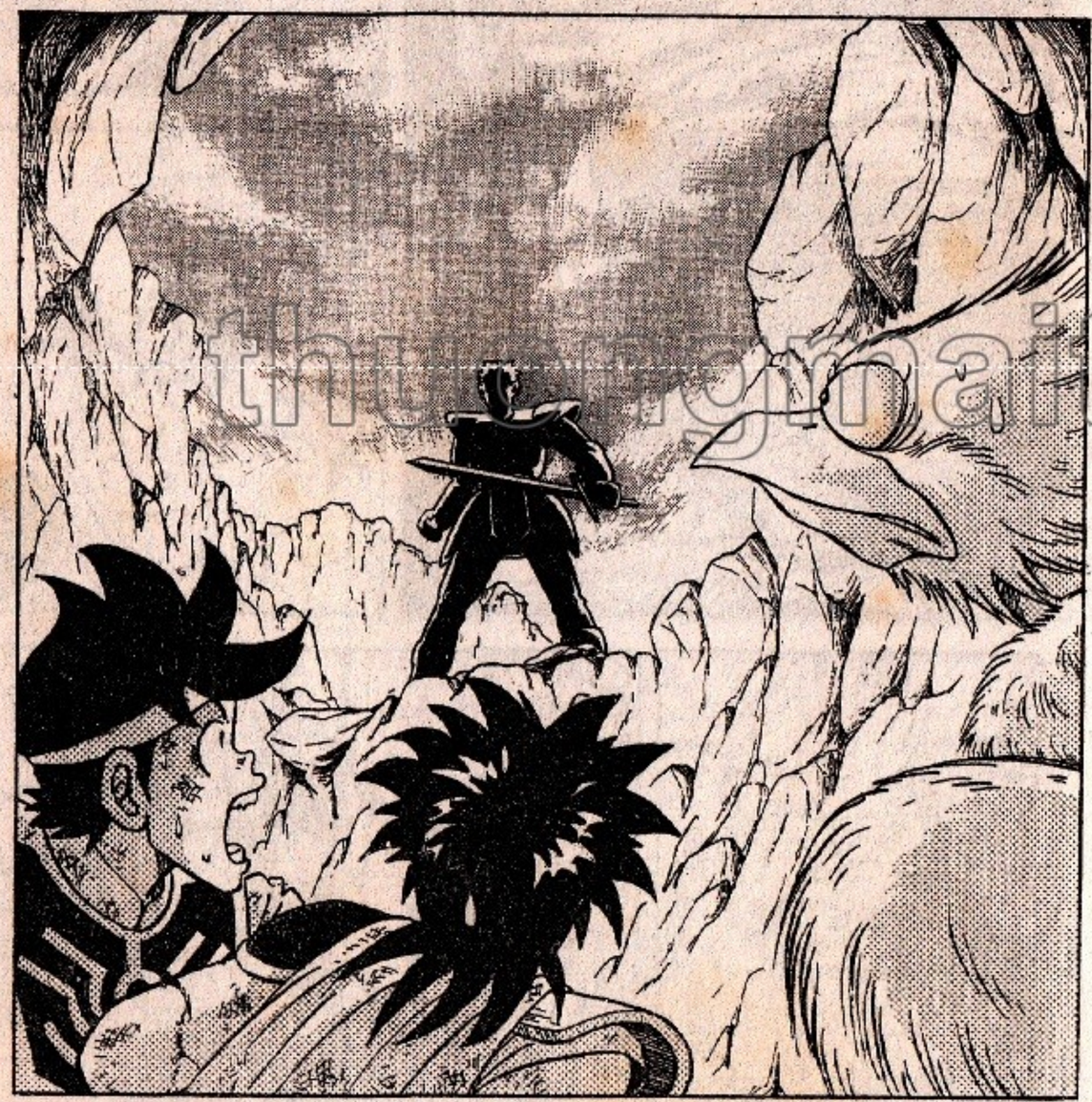

DẤU ẤN RỒNG THIÊNG

thuvienmaitruongxua.vn

CÙNG LÚC ẤY, TẠI CĂN CỨ QUÂN ĐOÀN MA BẤT TỬ...

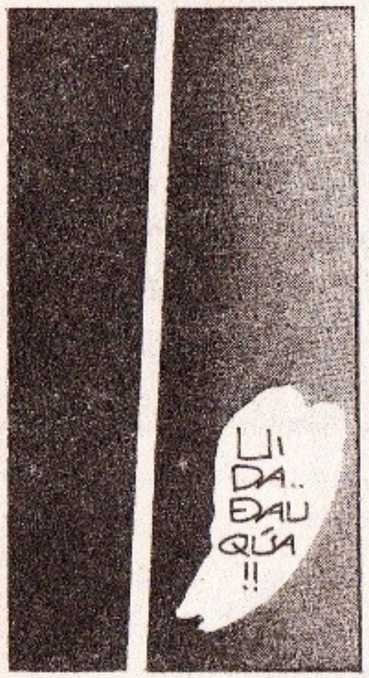

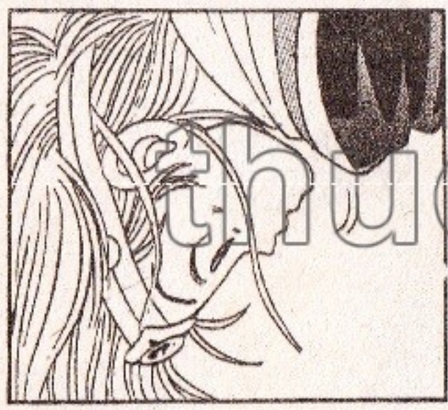

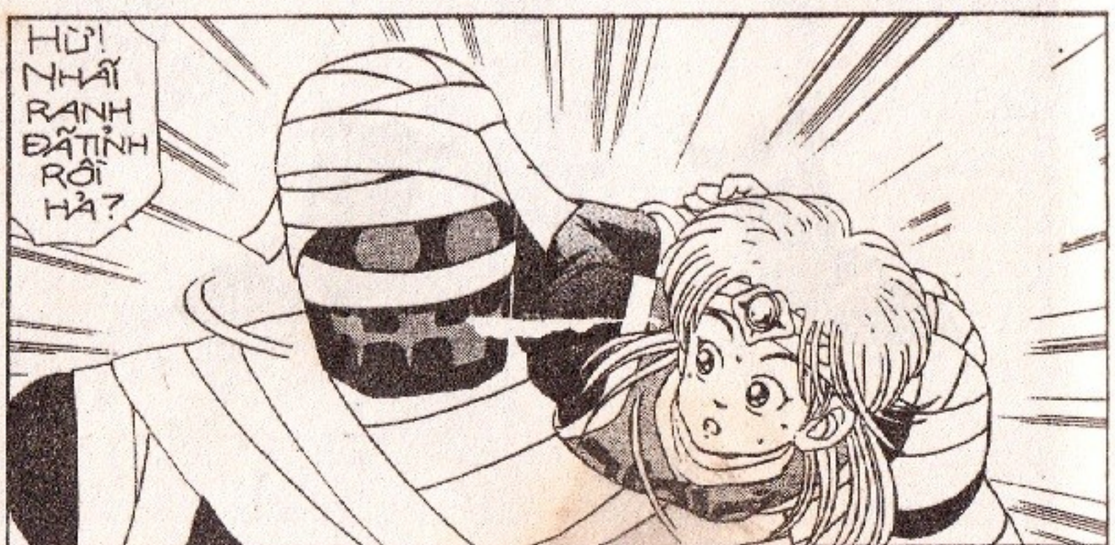

thuongmaitruongxua.vn

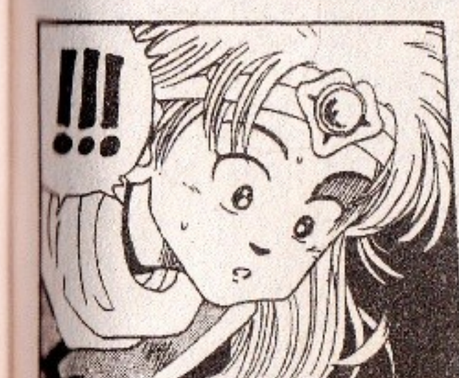

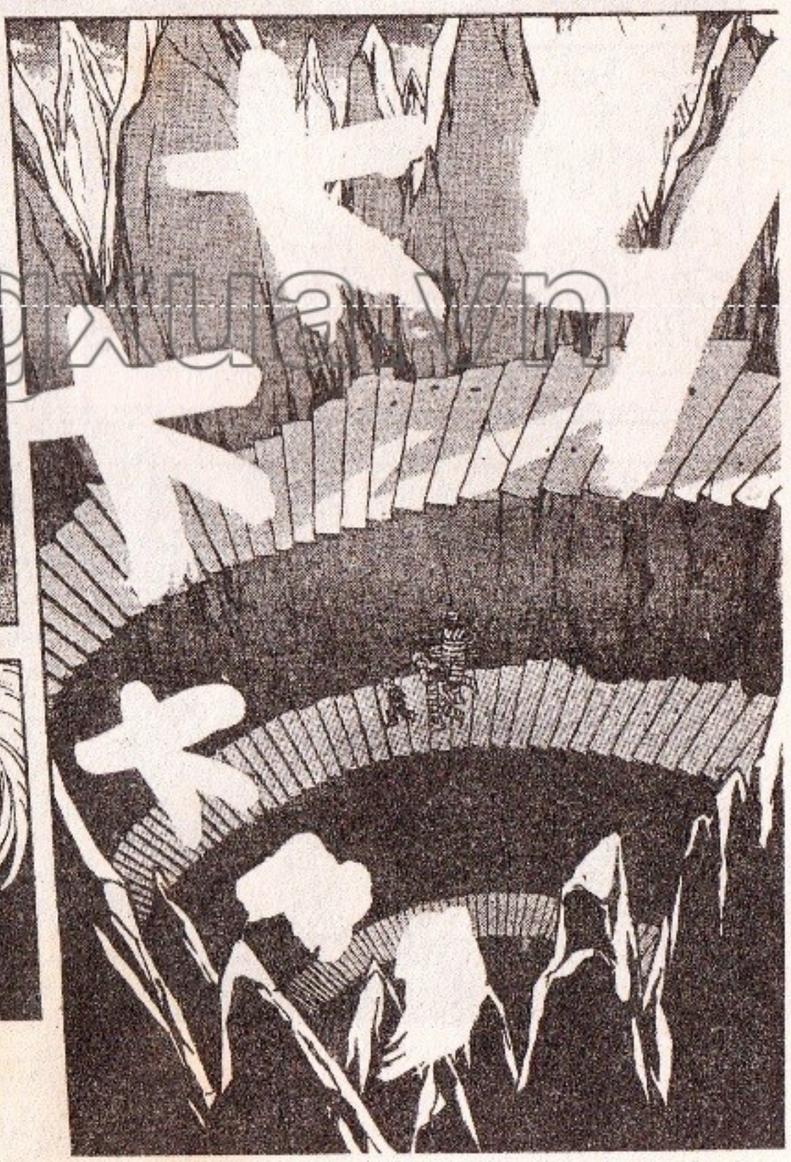

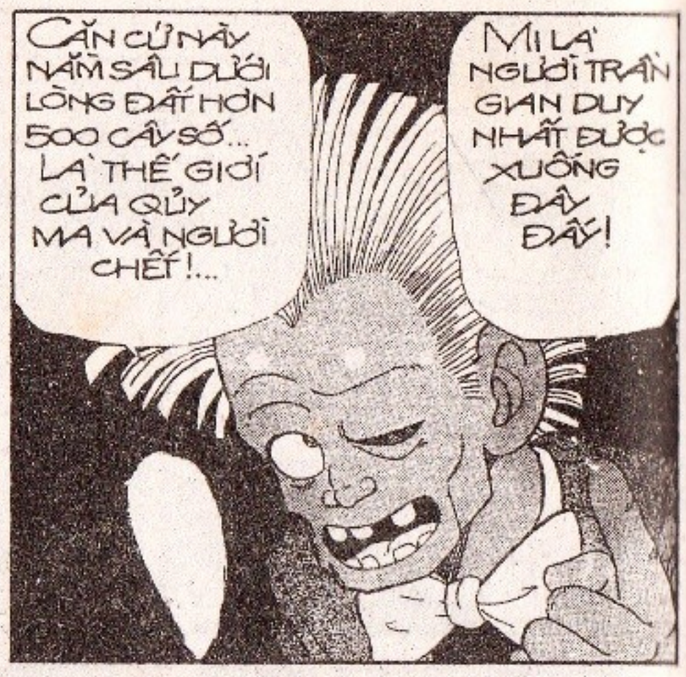

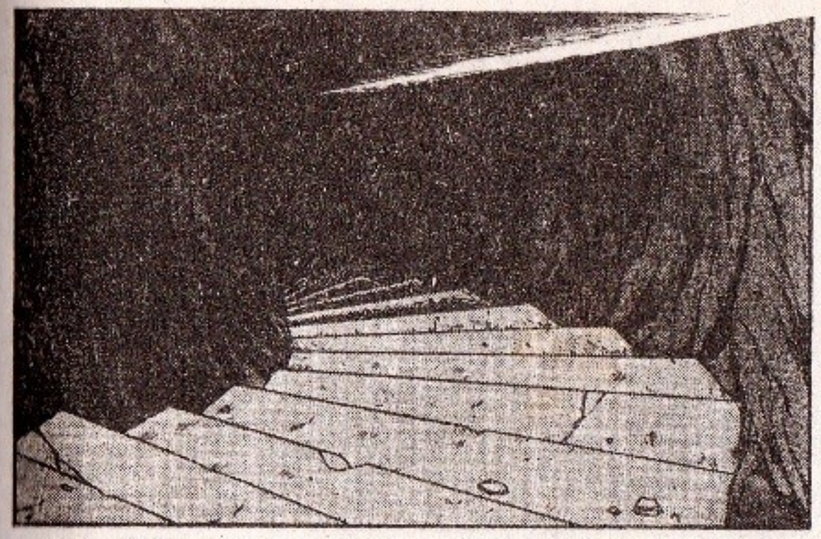

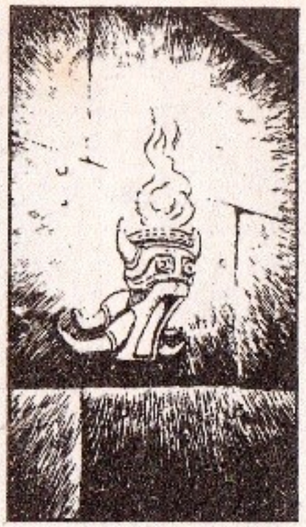

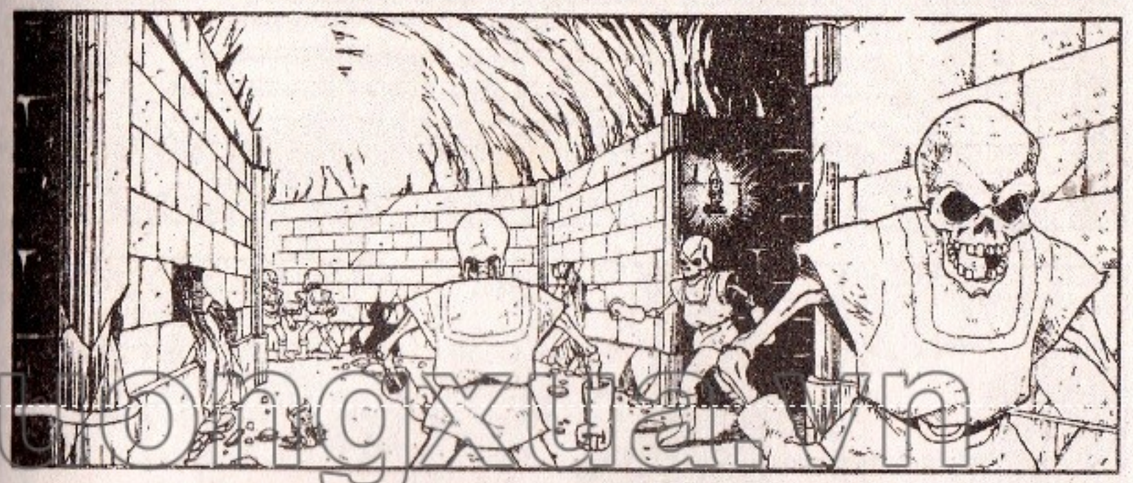

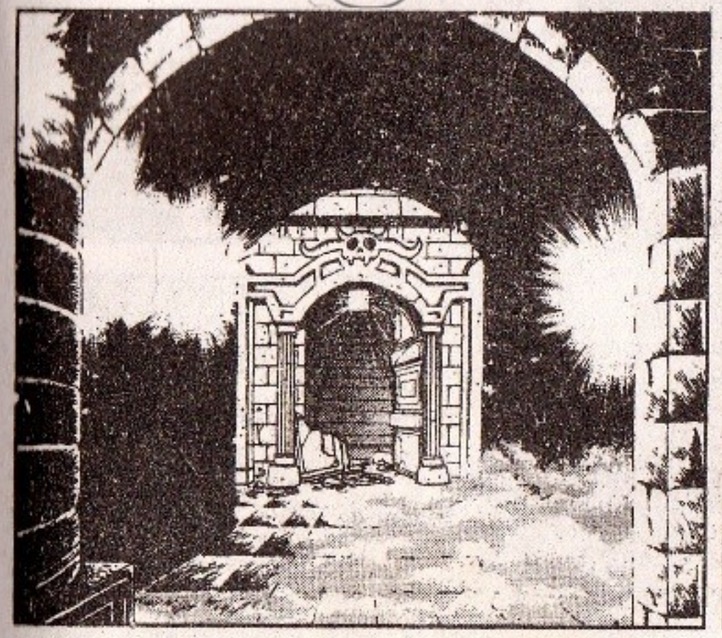

thuongmaitruongxua.vn

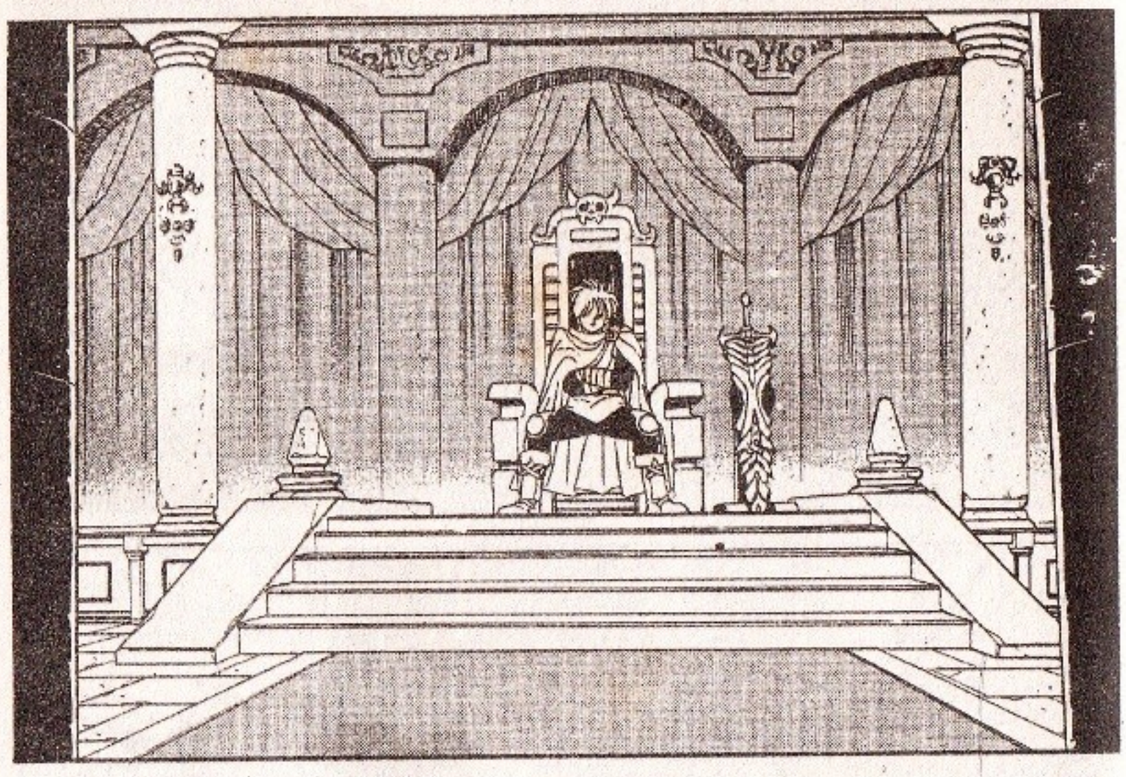

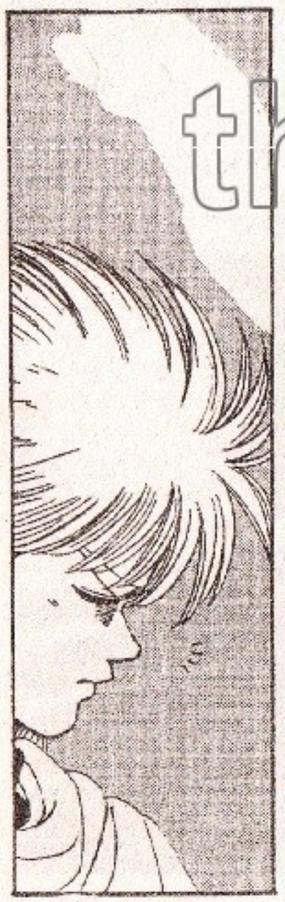

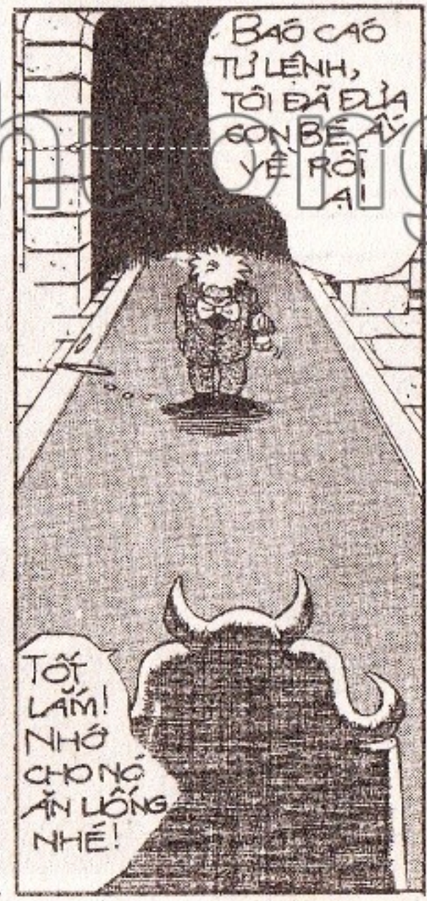

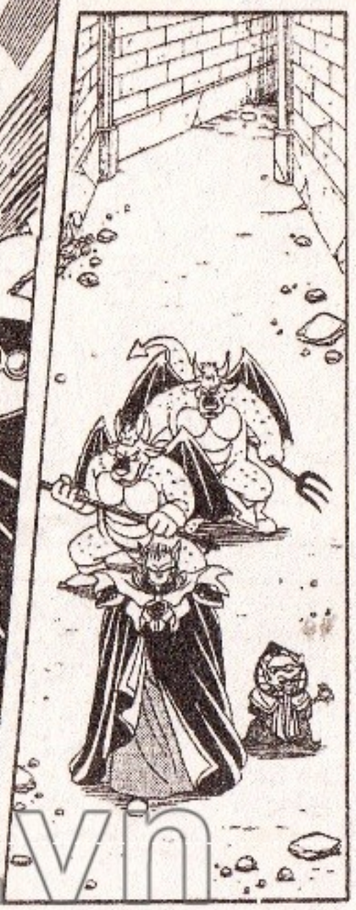

thuongmaitruongxua.vn

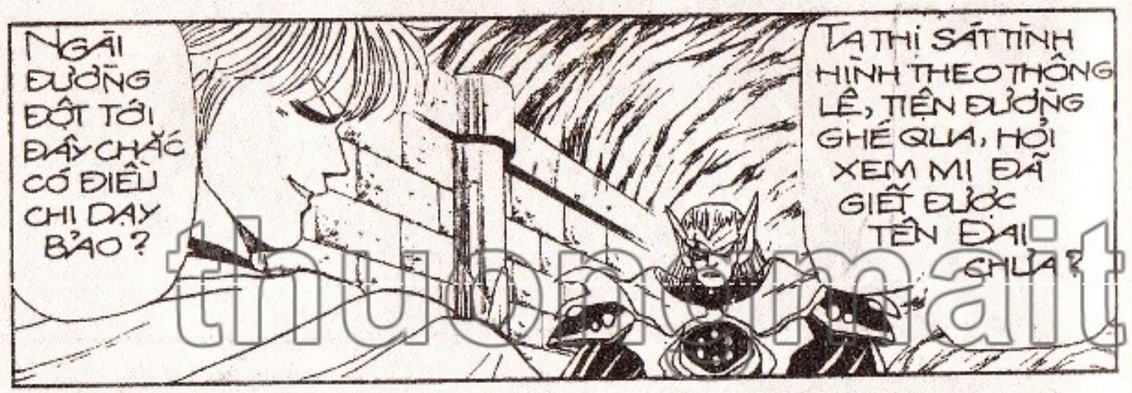

thuongmaitruongxua.vn

DẤU ẤN RỒNG THIÊNG

thuongmaitruongxua.vn

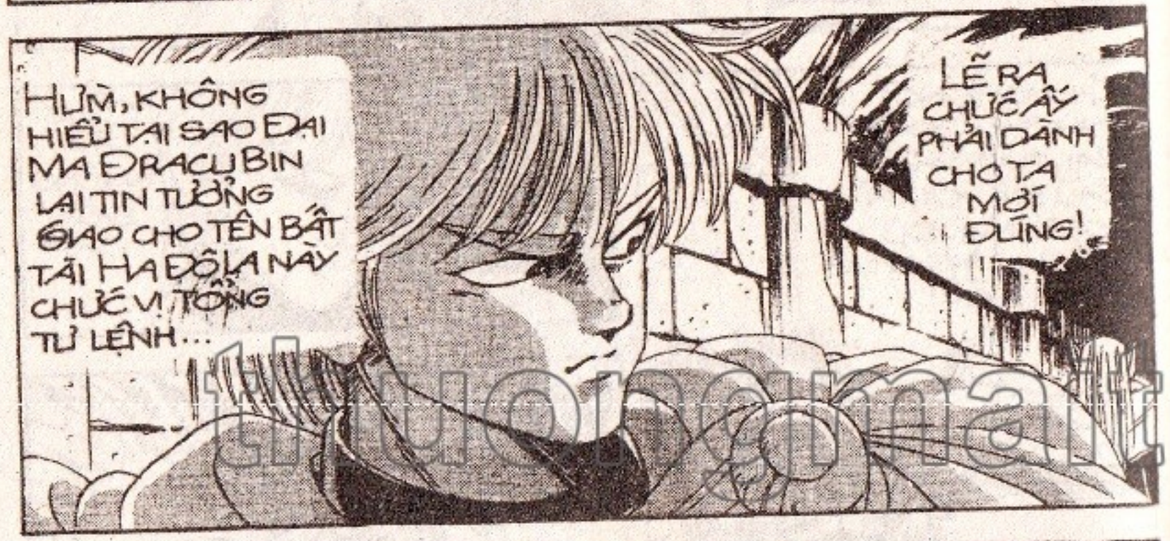

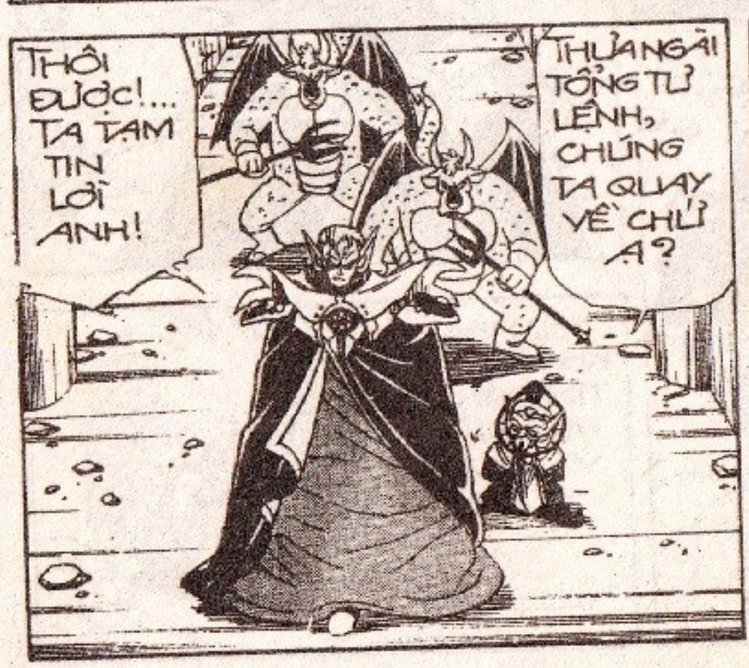

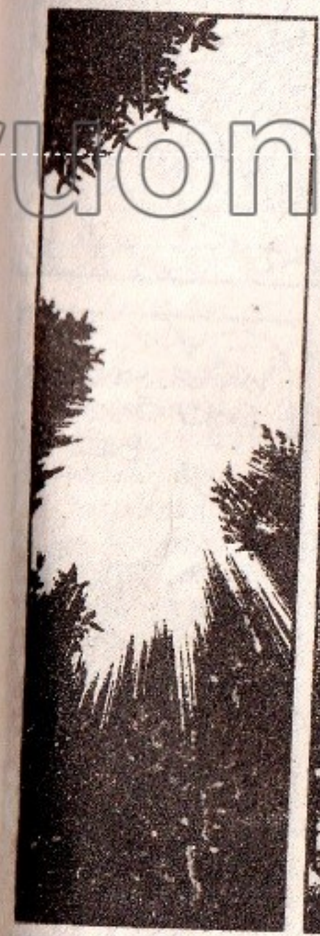

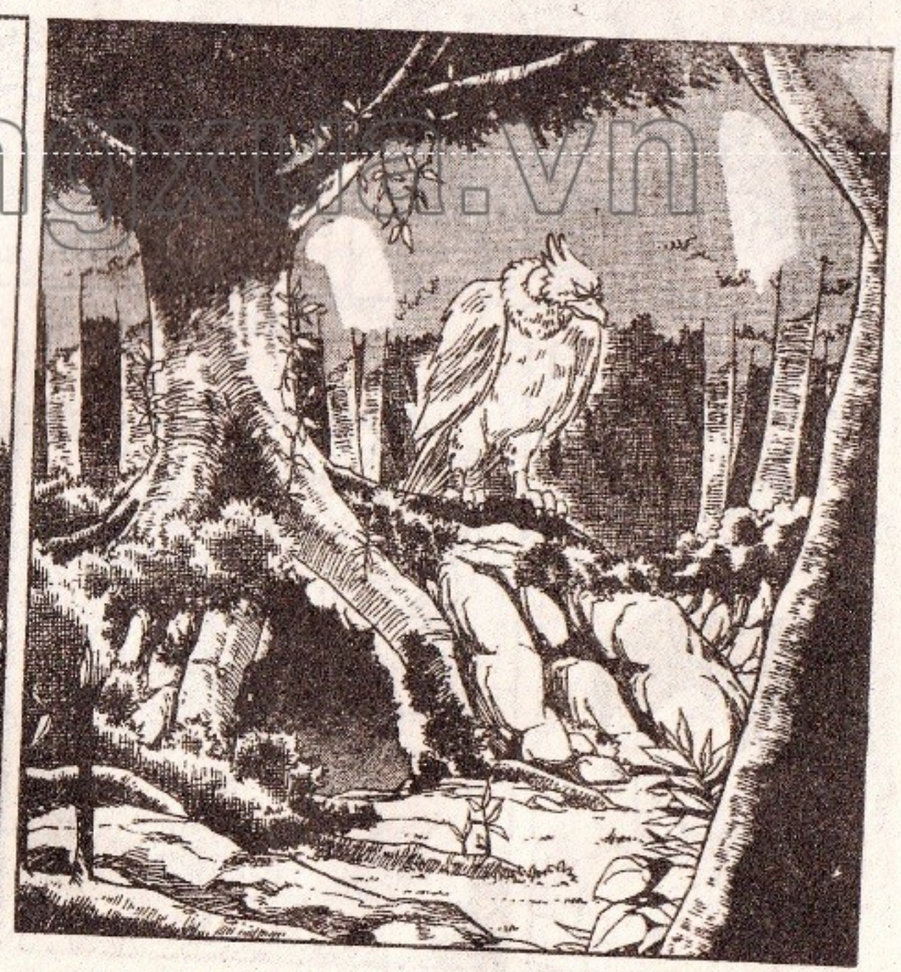

truongmattruongxanh.vn

TRONG LÚC ĐÓ, TẠI MỘT HANG NÚI...

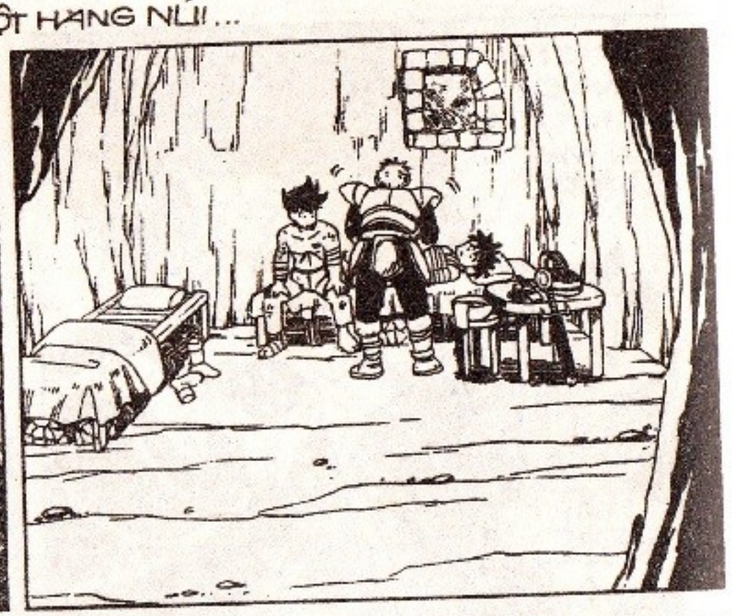

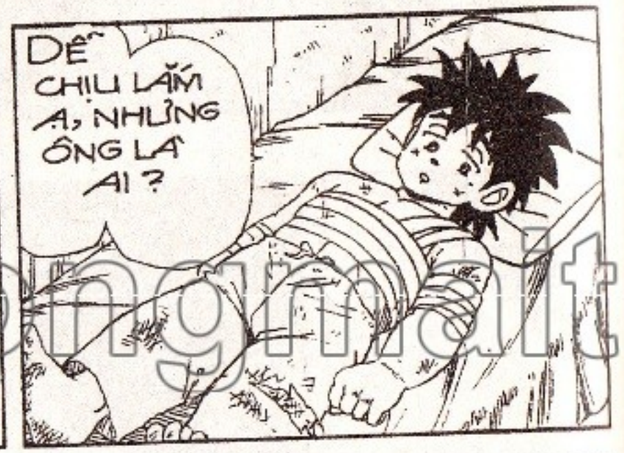

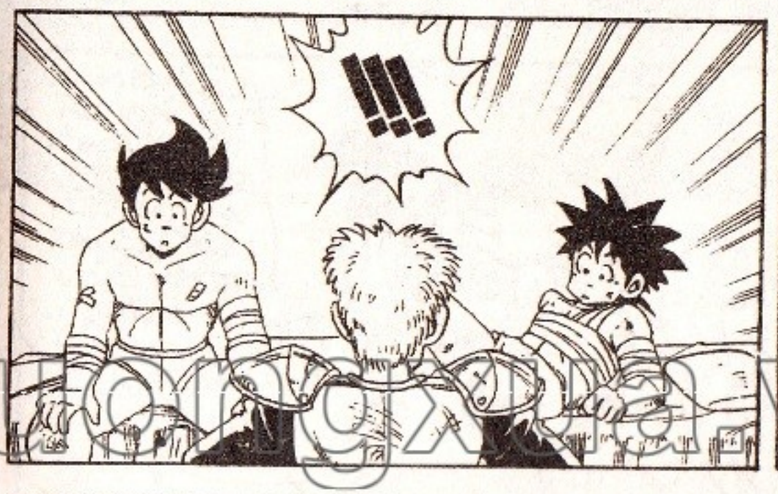

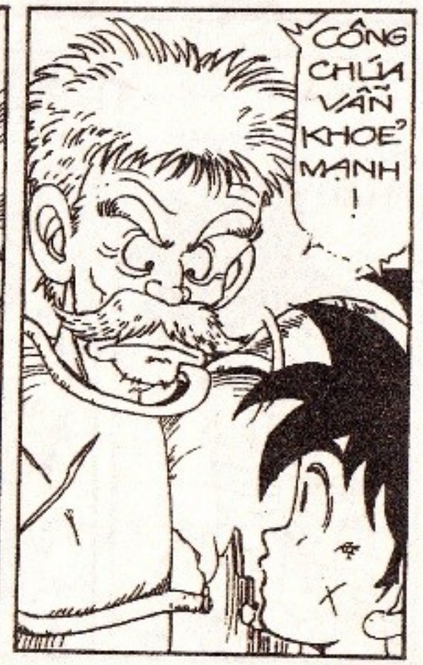

thuongmaitruongxua.vn

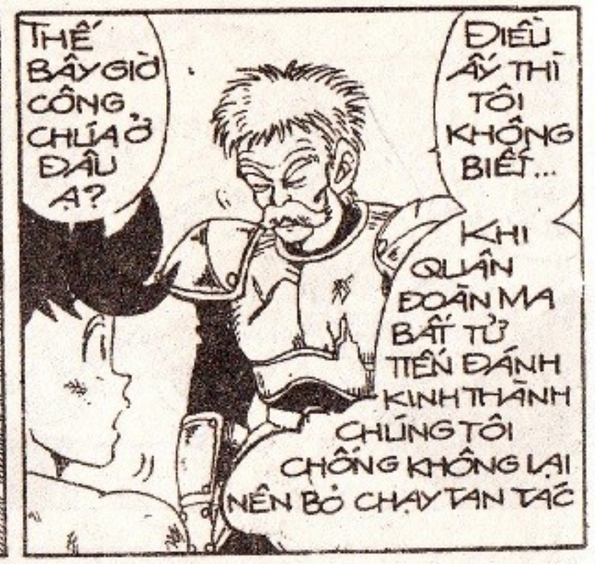

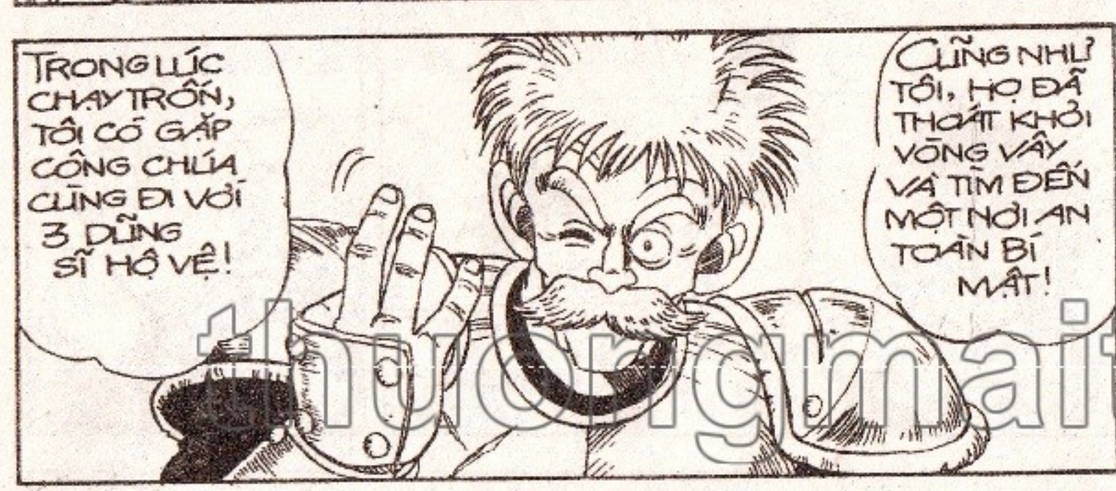

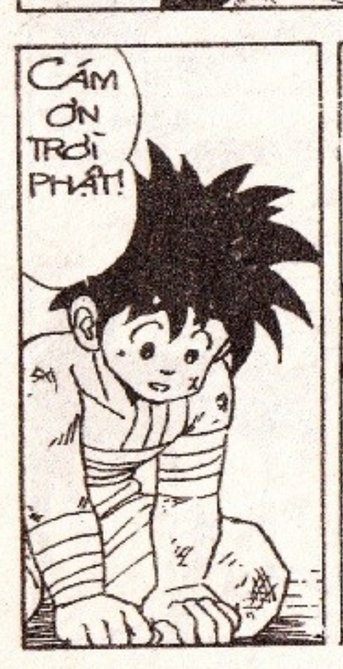

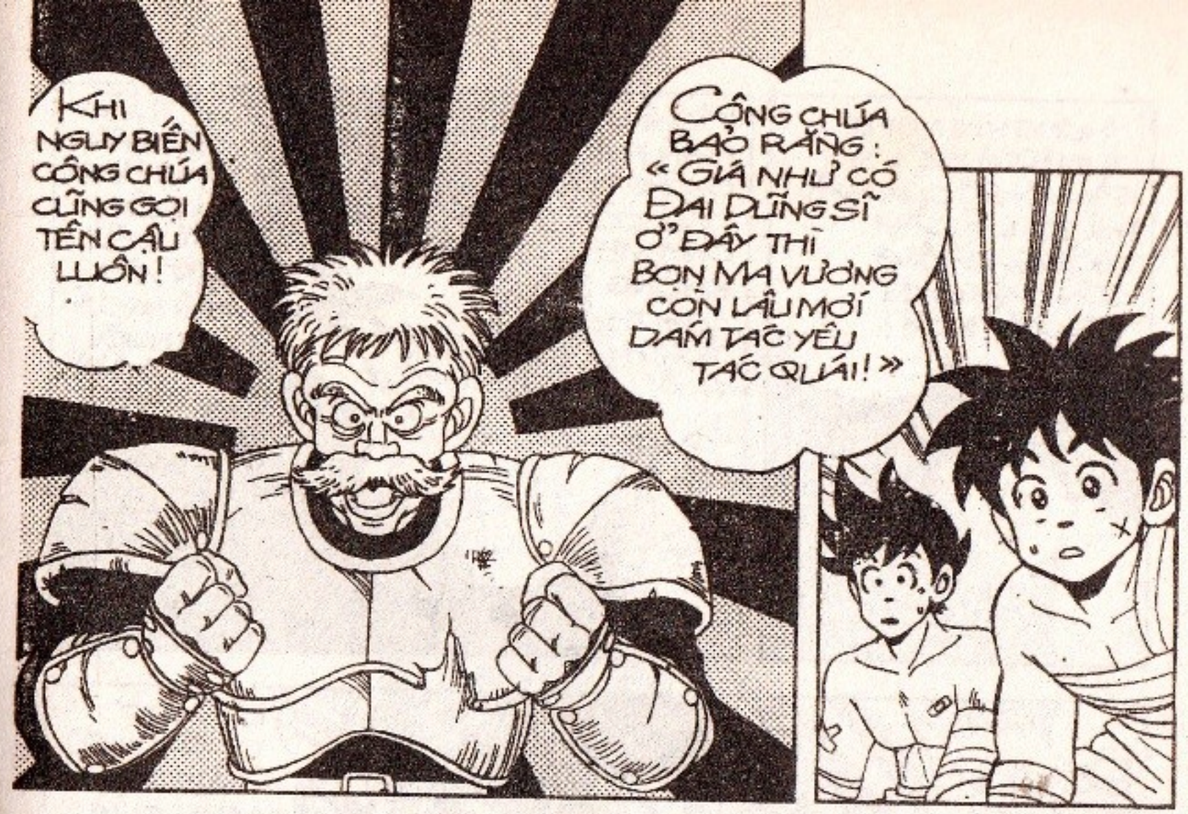

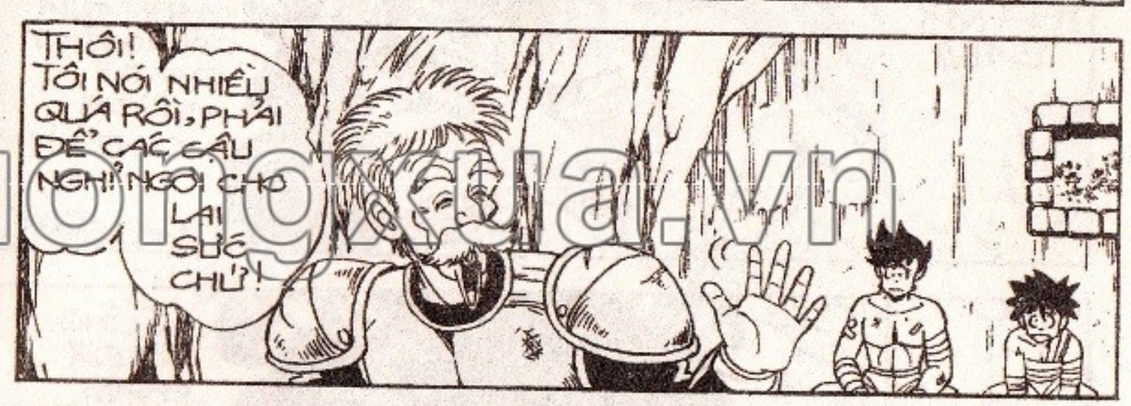

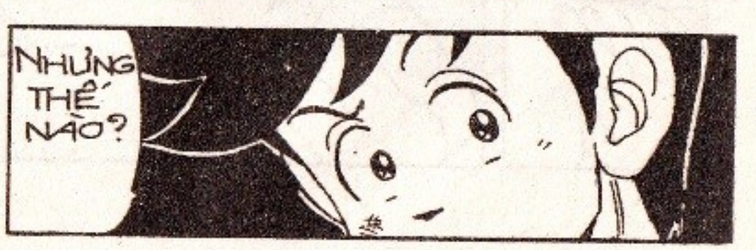

thuongmaitruongxua.vn

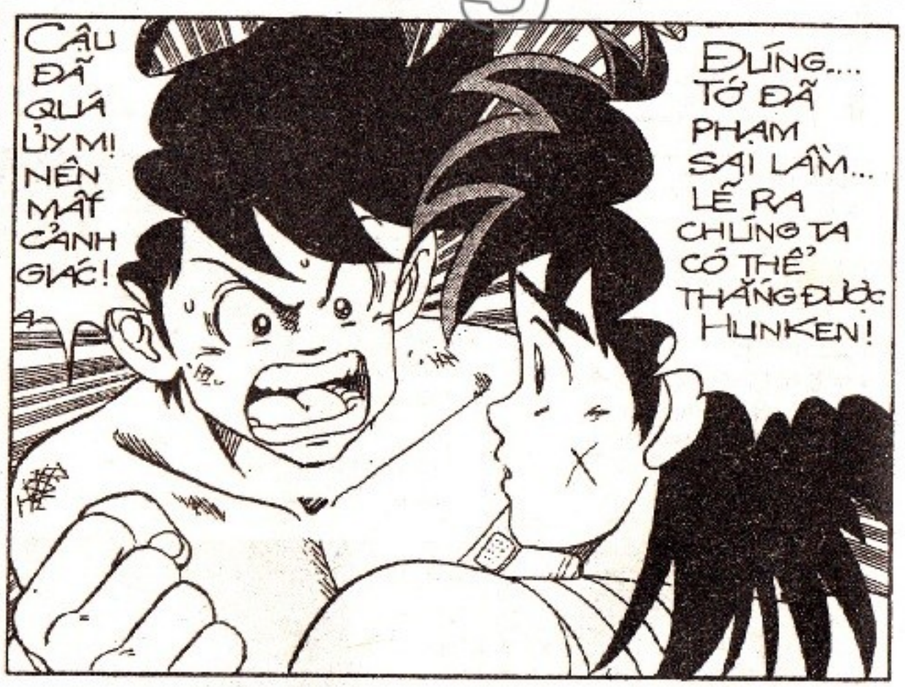

thuongmaitruongxua.vn

DẤU ẤN RỒNG THIÊNG

SÁNG HÔM SAU....

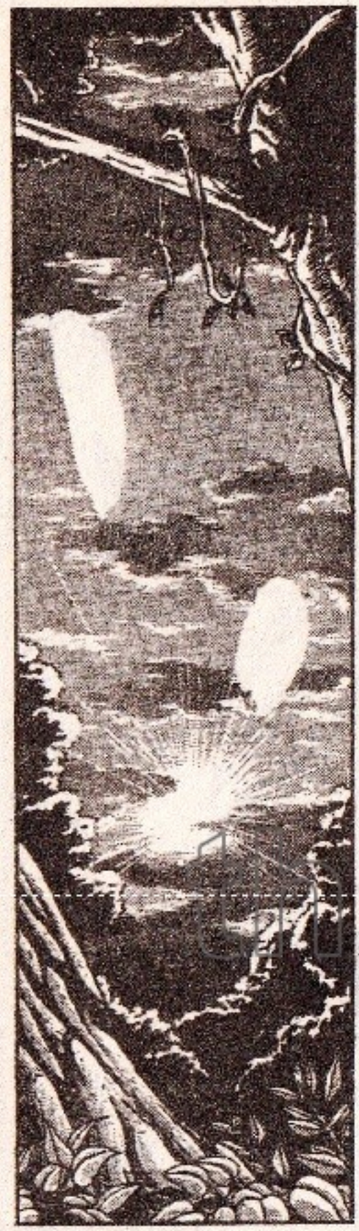

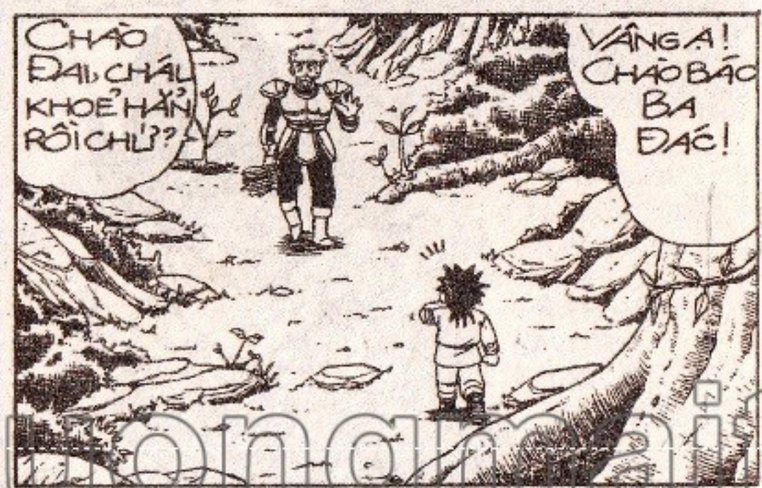

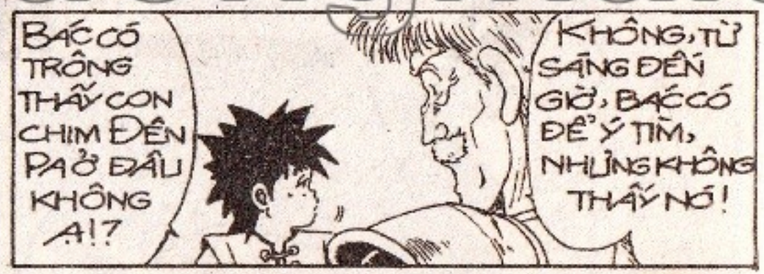

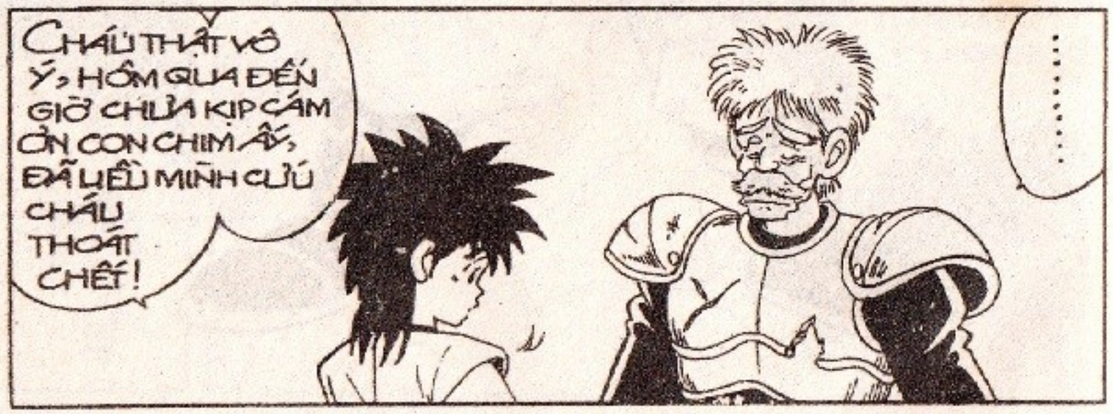

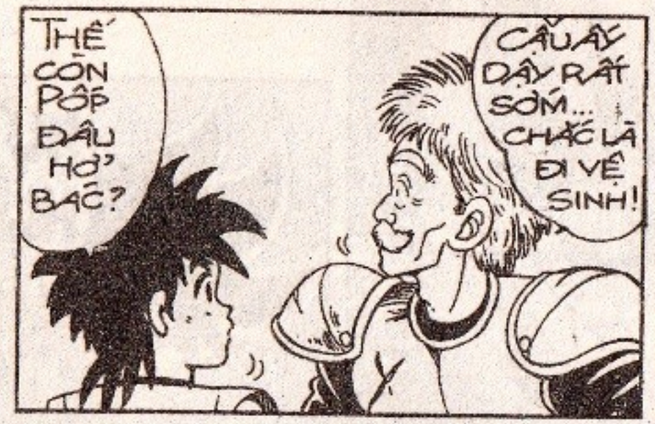

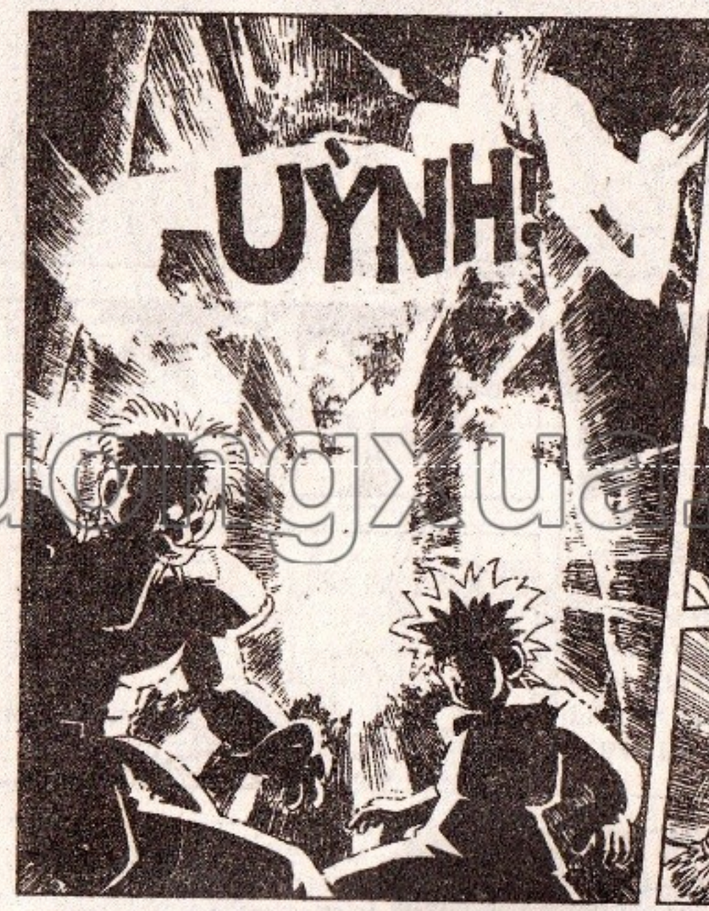

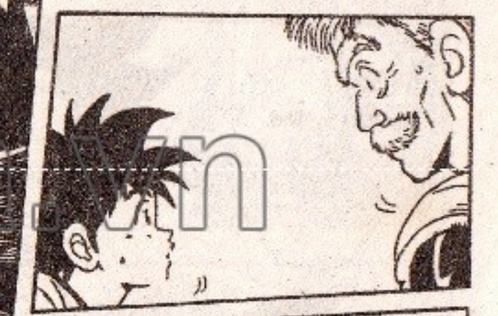

daongmattruongxua.vn

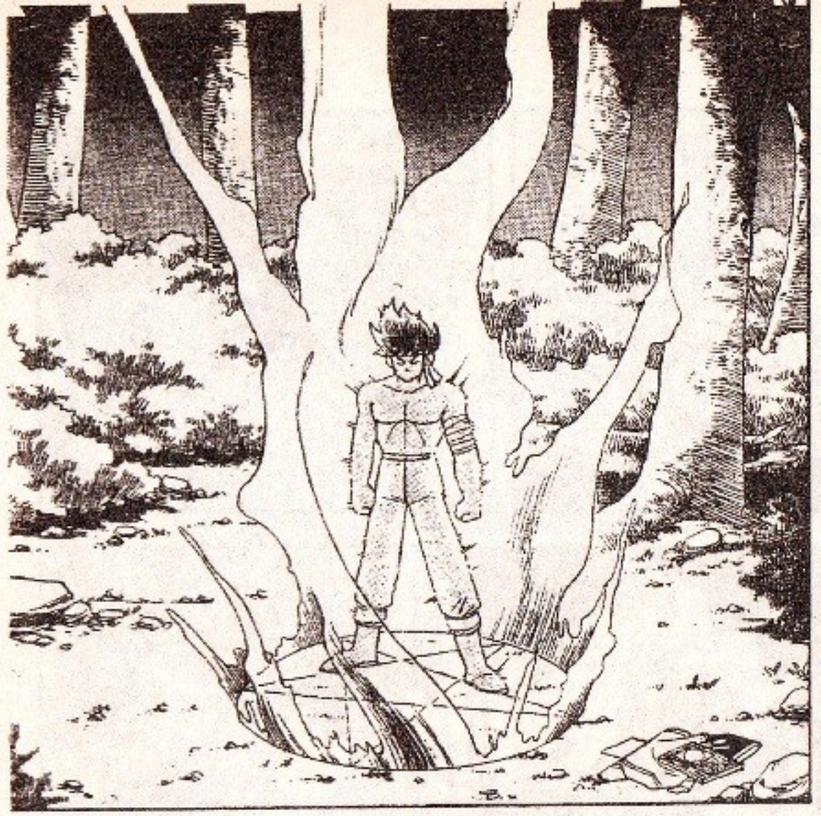

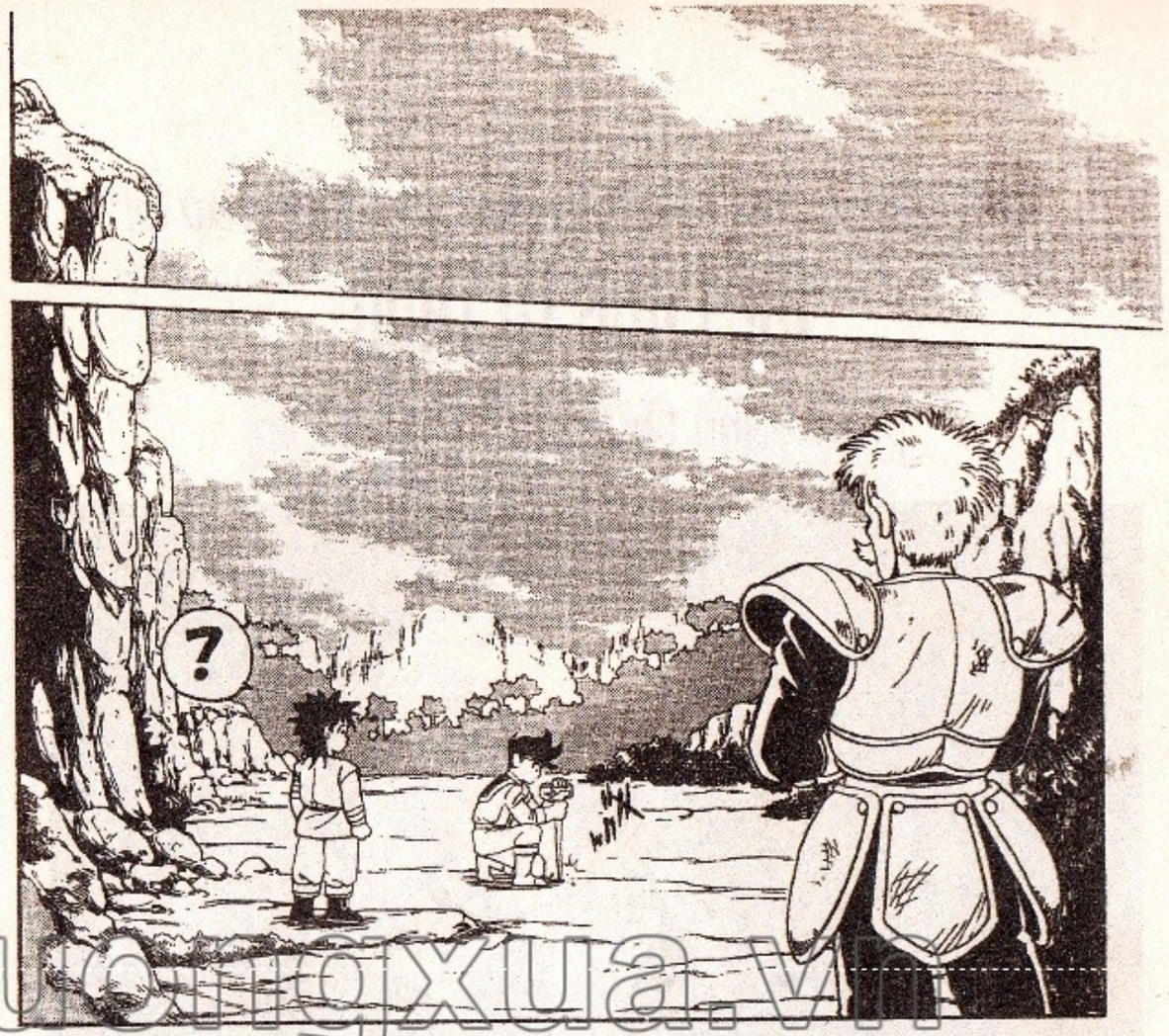

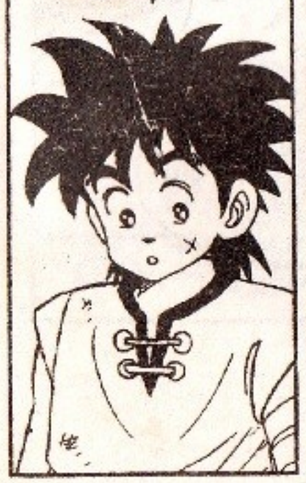

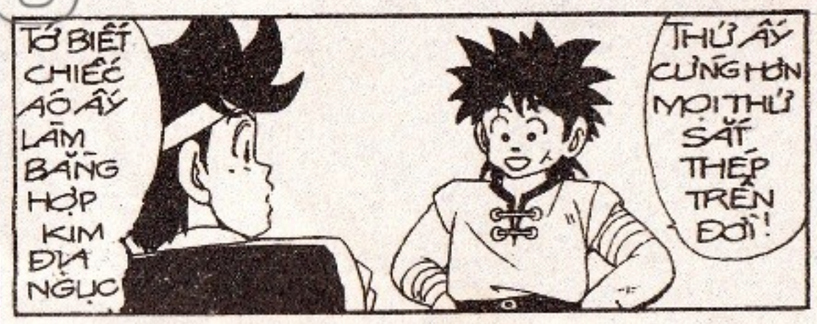

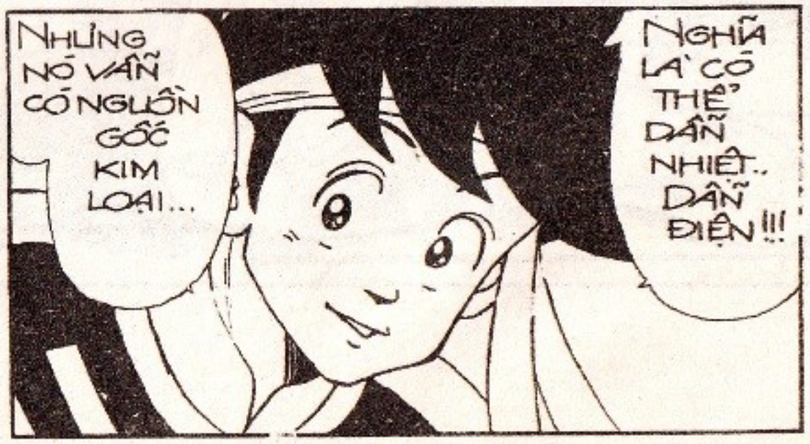

thuongmaitruongxua.vn

Hết tập 7, mời các bạn đón xem tiếp tập 8:

MÊ CUNG TỬ THẦN

phát hành thứ Sáu, 11-10-1996

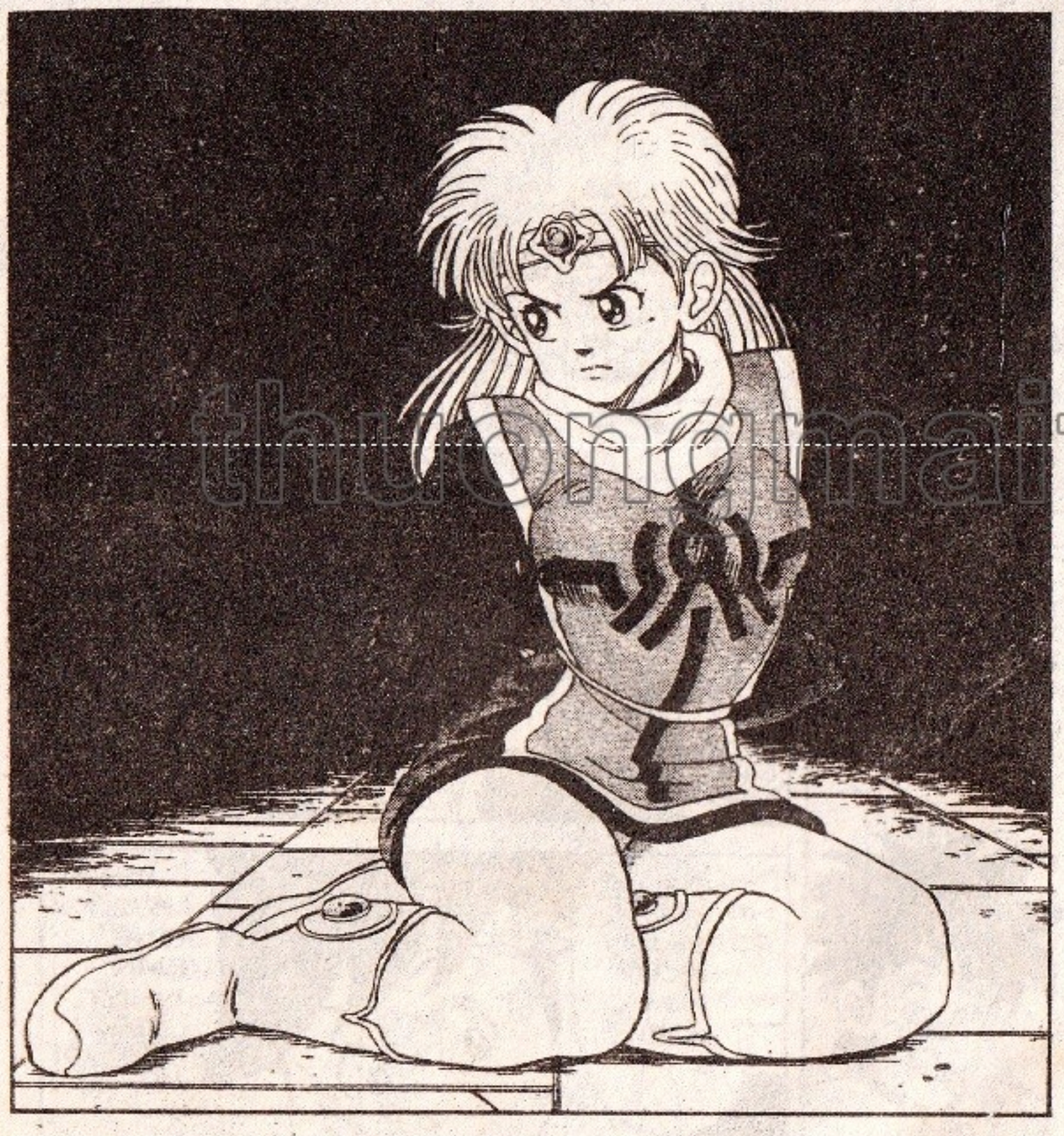

Thứ Sáu tuần tới, mời các bạn tiếp tục đón xem bộ truyện tranh nhiều tập "7 VIÊN NGỌC RỒNG" với tập 56 mang tên:

BÈ BẠN TRÙNG PHÙNG

thuongmaitruongxua.vn

■ **NHÀ XUẤT BẢN KIM ĐỒNG**
62 BÀ TRIỆU - HÀ NỘI - FAX : 8229085 - ĐT : 8264730 - 8255831

■ **TRUNG TÂM P.H.S. MIỀN TRUNG**
17 - 19 YÊN BÁI - TP. ĐÀ NẴNG - FAX : 821246 - ĐT : 821246 - 820252

■ **CHI NHÁNH NXB**
268 NGUYỄN ĐÌNH CHIỂU - TP. HỒ CHÍ MINH - FAX : 8231867 - ĐT : 8291832 - 8251447

■ Chịu trách nhiệm xuất bản :
NGUYỄN THẮNG VŨ

■ Biên tập :
BAN BIÊN TẬP TRANH TRUYỆN

■ Kỹ, mỹ thuật :
ĐỨC LIỄN

In 30.000 bản, khổ 11,5x17,5 cm, tại Nhà in BỘ NỘI VỤ. Số xuất bản : 78 /KĐB. 215/KH. 823/CXB cấp ngày 13-12-1995. Mã số : ĐV 18. In xong và nộp lưu chiểu tháng 09-96.

thuongmaitruongxua.vn

MỜI CÁC BẠN ĐÓN ĐỌC SÁU NGƯỜI BẠN ĐỒNG HÀNH

MỜI CÁC BẠN ĐÓN ĐỌC
SÁU NGƯỜI BẠN ĐỒNG HÀNH...

Tập 4

...VÒNG ĐUA NƯỚC PHÁP

Tuyệt vời! Antonin Aubanel - tức Baba - một cuaro có nhiều thành công, đã được tham gia vòng đua xe đạp quanh nước Pháp.

Nhưng sự xuất hiện đột ngột của cuaro mới này không được nhiều người hài lòng, những hành động, thái độ xấu xa luôn bám theo anh suốt chặng đường đua.

May mắn thay, những người bạn đồng hành đã đến mặt tới anh...!

Giá : 3.000đ

SÁU NGƯỜI BẠN ĐỒNG HÀNH VÀ...

3

PAUL - JACQUES BONZON

...SỪNG CHÓ SÓI

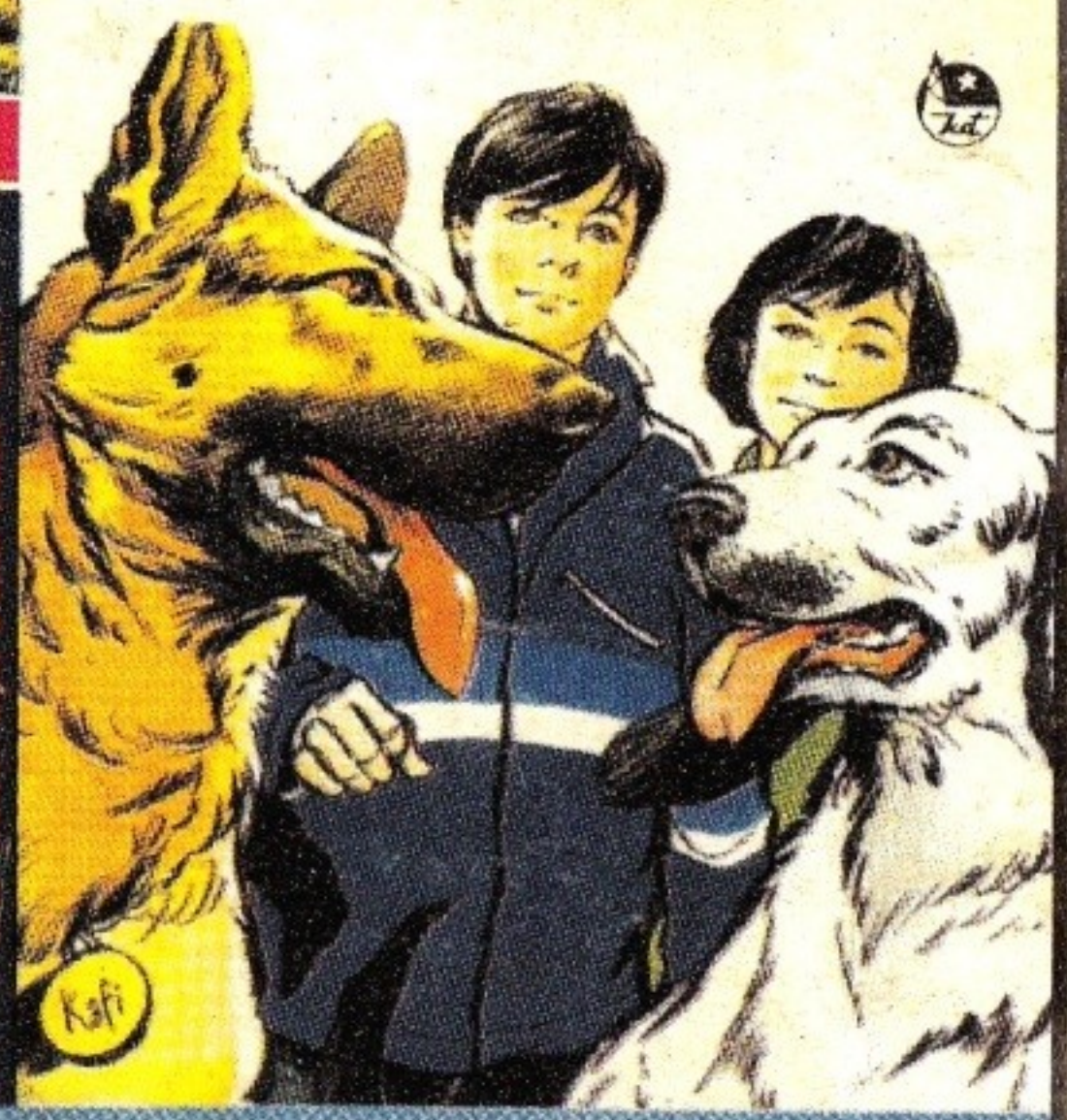

CUỘC PHIÊU LƯU THỨ BA

TẬP 3 PHÁT HÀNH THỨ BA 17/9/1996 (CÙNG VỚI NGƯỜI MÁY SIÊU ĐẲNG TẬP 18)

nuongmaitruongxua.v

MỜI CÁC BẠN ĐÓN ĐỌC
SÁU NGƯỜI BẠN ĐỒNG HÀNH...

Tập 5

...BAN NHẠC ROCK-EN-STOCK

"Mất tích ư? Guille à?"

Ngay lập tức, những người bạn đồng hành làm tất cả để tìm chiến hữu mình. Sự mất tích này xảy ra thật không gì tồi tệ hơn được nữa: chỉ còn vài giờ nữa là bắt đầu cuộc thi hát truyền hình mà chúng đã bỏ công chuẩn bị từ nhiều tháng nay.

Ban nhạc nhí ROCK-EN-STOCK có tạo ra sự bất ngờ nào không đây?...

Giá : 3.000đ

SÁU NGƯỜI BẠN ĐỒNG HÀNH VÀ...

4

PAUL - JACQUES BONZON

...VÒNG ĐUA NƯỚC PHÁP

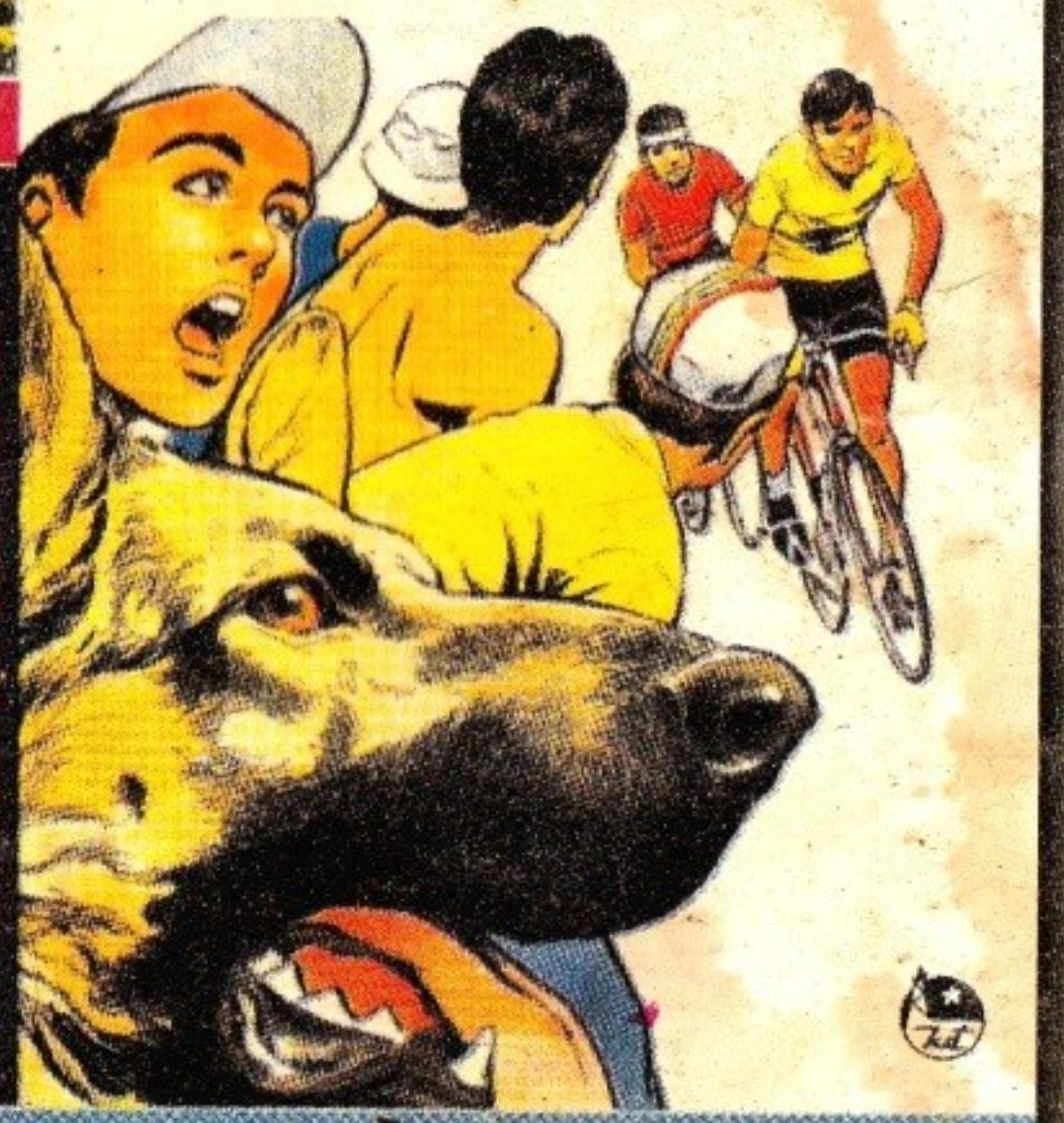

CUỘC PHIÊU LƯU THỨ TƯ

TẬP 4 PHÁT HÀNH THỨ BA 24/9/1996 (CÙNG VỚI MARUKÔ VÀ THẠCH BÍCH SƠN)

Giá : 3000đ